

חוק התכנון והבנייה התשכ"ה 1965

תכנית מס' ח 585/

רח' רפאל איתן 6 - תוספת זכויות

נספח בינוי

סוג התכנית: תכנית מתאר מפורטת

סוג איחוד וחלוקה: ללא איחוד וחלוקה

סמכות ראשית: ועדה מחוזית

היתרים או הרשאות: תכנית שניתן מכוחה להוציא היתרים

מחוז: תל אביב - 19

מרחב תכנון מקומי: חולון

רשות מקומית: חולון

ישוב: חולון

שטח התכנית: 1.249 דונם

קנה מידה: 1:5000, 1:2500, 1:1250, 1:250

גושים וחלקות בתכנית:

גוש	סוג הגוש	חלקות בשלמותן	חלקי חלקות
6869	מוטדר	207,208	

דודר בן נתן - מודד מוסמך
 רישום: 03-5374395, 0526-344759, 34 רח' אביב
 תאריך: 20-01-2014

שלב: מתן תוקף מהדורה: 1 תאריך: 20/04/2014

חותמות מוסד התכנון:



שמות והתימות:

תאריך	חתימה	מס' זהות שם ומספר תאגיד/שם רשות מקומית	שם פרטי ומשפחה	מניש התכנית
05/05/2013	גנב מרכיבים מואילם בע"מ 514381862	9.ח	חשה כנס	מניש התכנית
05/05/2013	גנב מרכיבים מואילם בע"מ 514381862	9.ח	חשה כנס	יזם בפועל (אם רלוונטי)
05/05/2013	גנב מרכיבים מואילם בע"מ 514381862	9.ח	חשה כנס	בעלי עניין
05/05/2013	גנב מרכיבים מואילם בע"מ 514381862	9.ח	חשה כנס	בקרע
05/05/2013	גנב מרכיבים מואילם בע"מ 514381862	9.ח	חשה כנס	עורך התכנית
05/05/2013	גנב מרכיבים מואילם בע"מ 514381862	9.ח	חשה כנס	פרטי מודד

הצהרת מודד: הכריז מצייר בזאת כי מידת ההפך הפוטנציאלית/המותרת/הקבועה לתכנית זו, נערכה על ידי ביום...
 - והוא מבטא לפי ובראות מול מבצעים/ברחמים/בראשית/החוק והתקנות המודדים...
 שבתוקף דיוק הוק רכזול והקוסטר מדידה גרפית/קו כחול (בלבד) ברמה אנליטית/מדידה אנליטית...
 מלאה ברמת תצויר (מסליל הוק רכזול)

שם המודד: מספר רישון: חתימה: תאריך: 20-07-2013
 דודר בן נתן 495



מרחבים התמאצאות 1:5000

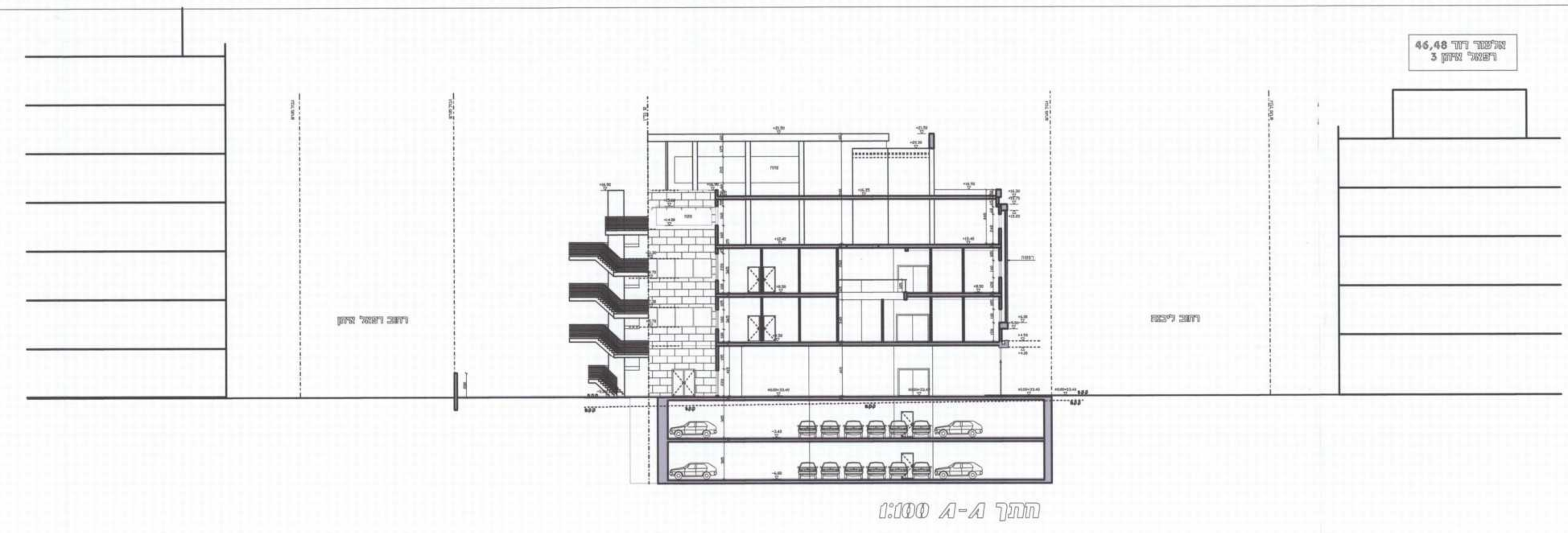

חתך A-A מודד

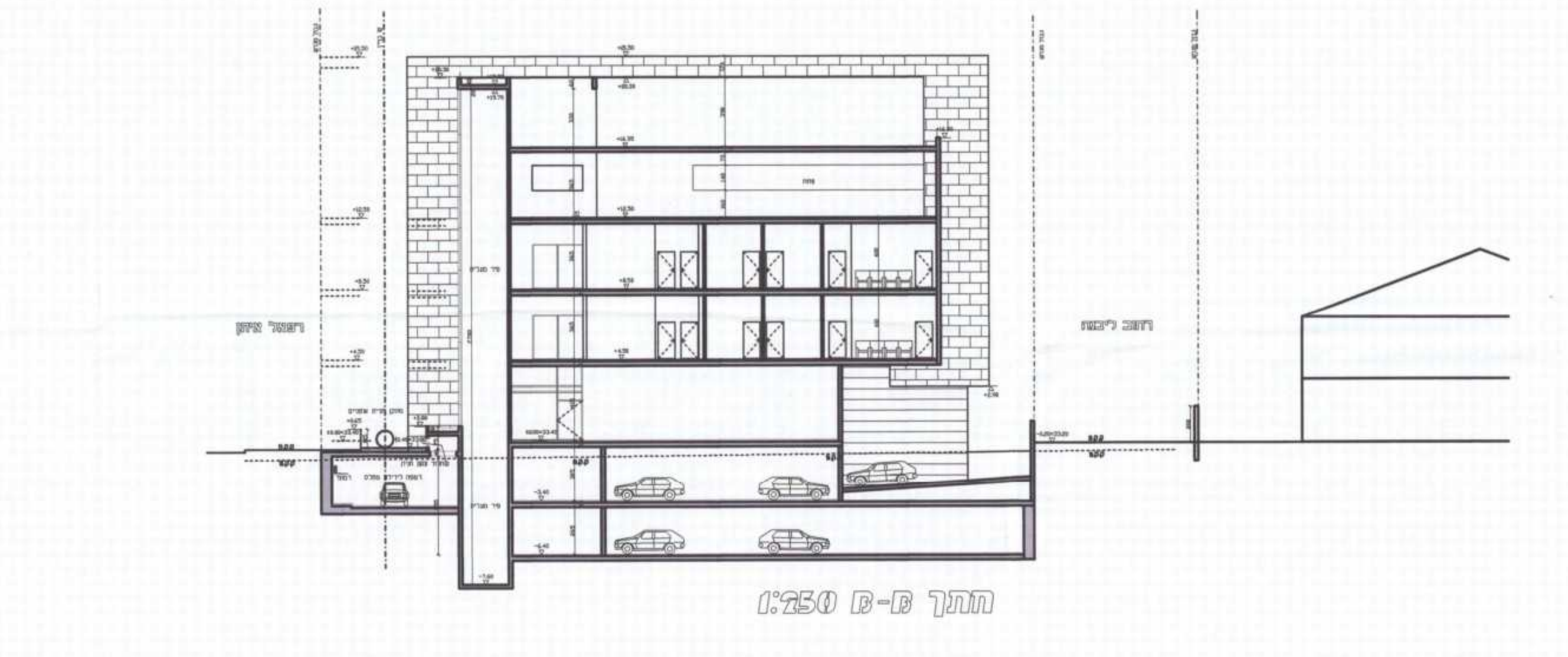

חתך B-B מודד



תכנית מרחקי תהחנתן 1:250

תכנית מרחקי עליטון 1:250

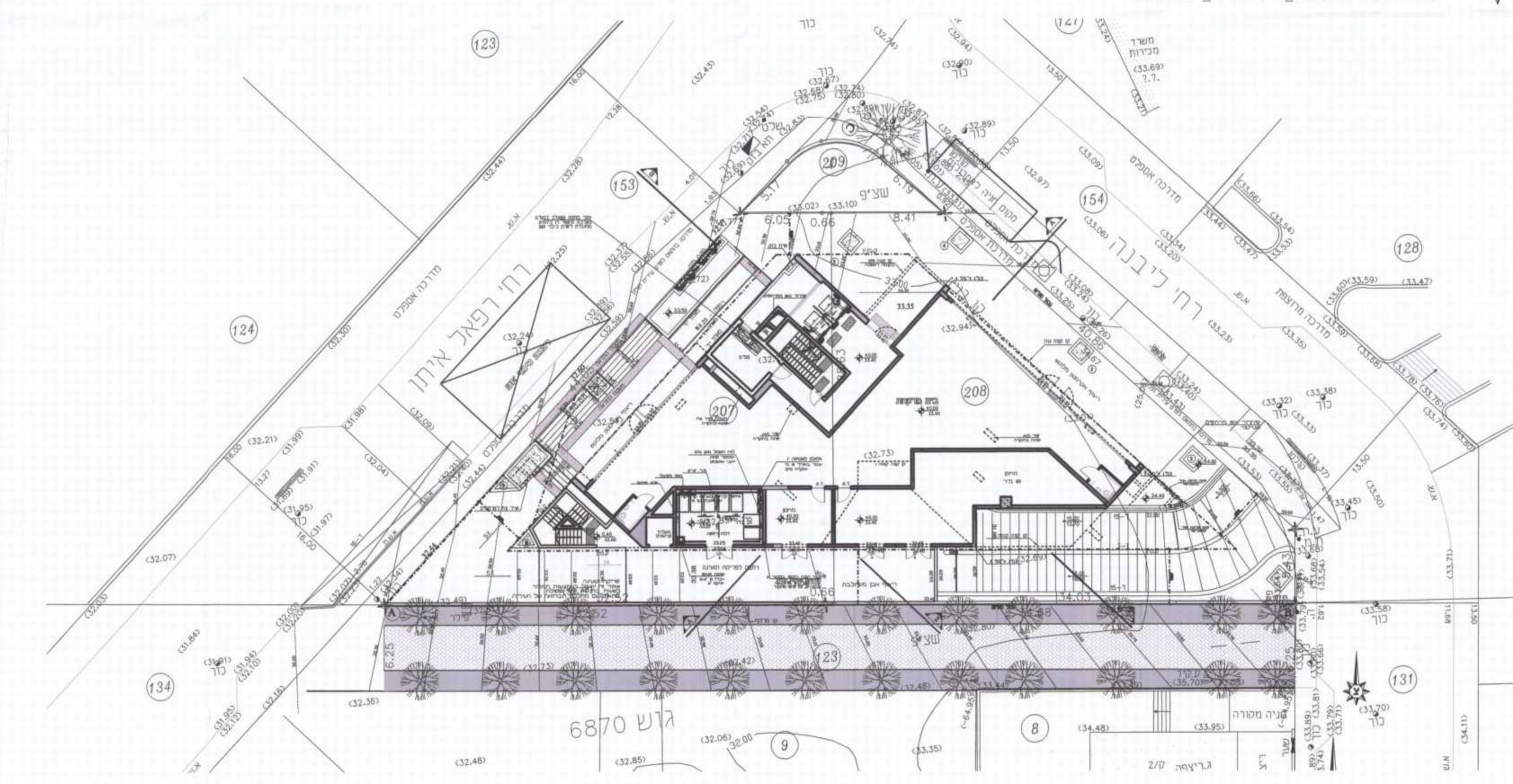

גוש 6870

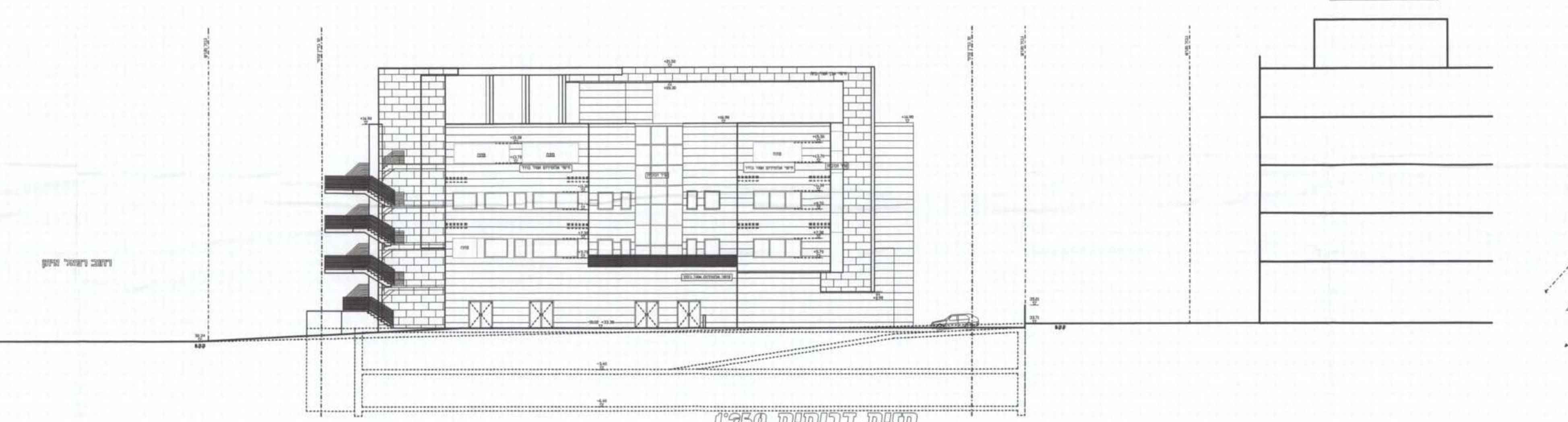

החית דרומית 1:250

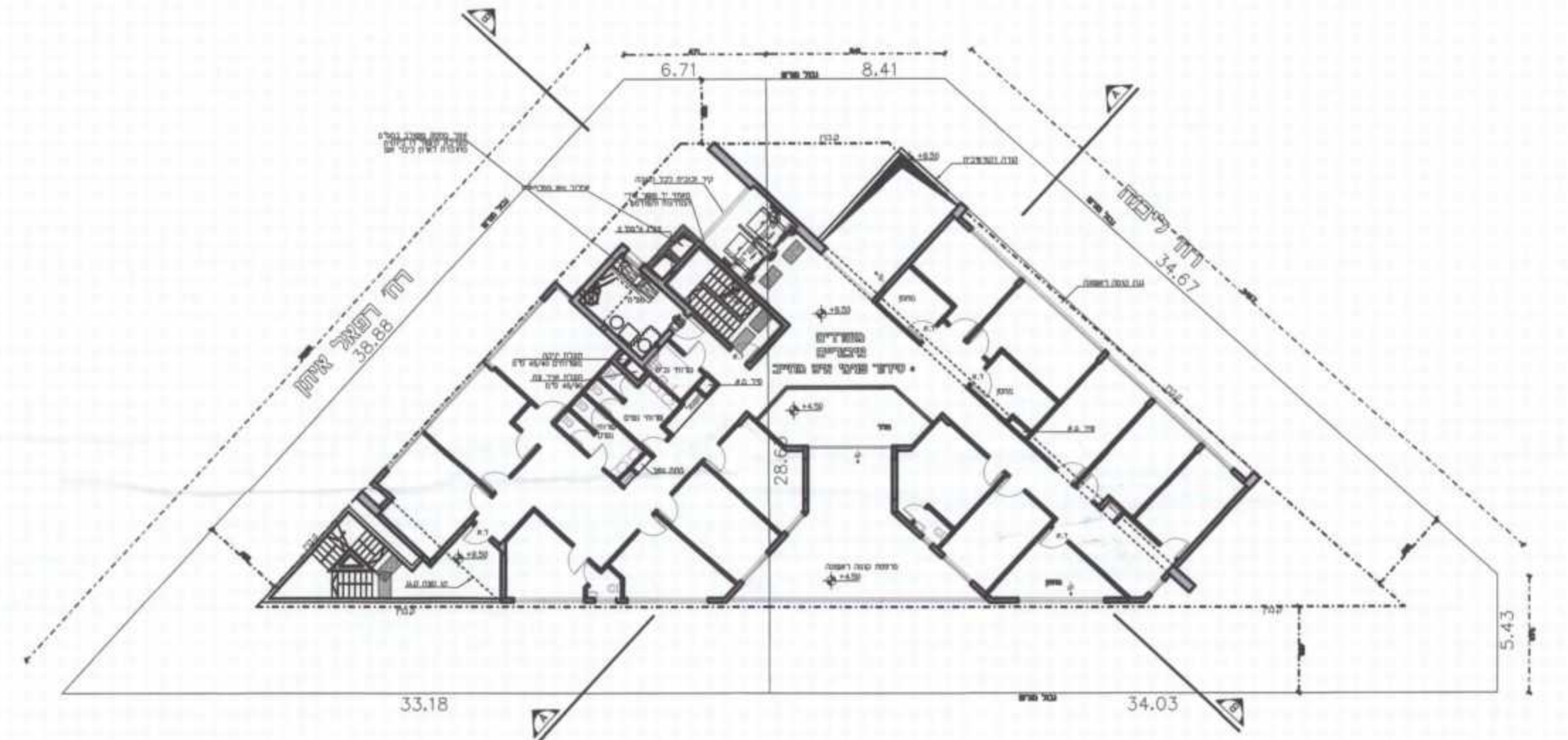

תכנית קוטמה סיפוסית 1:250

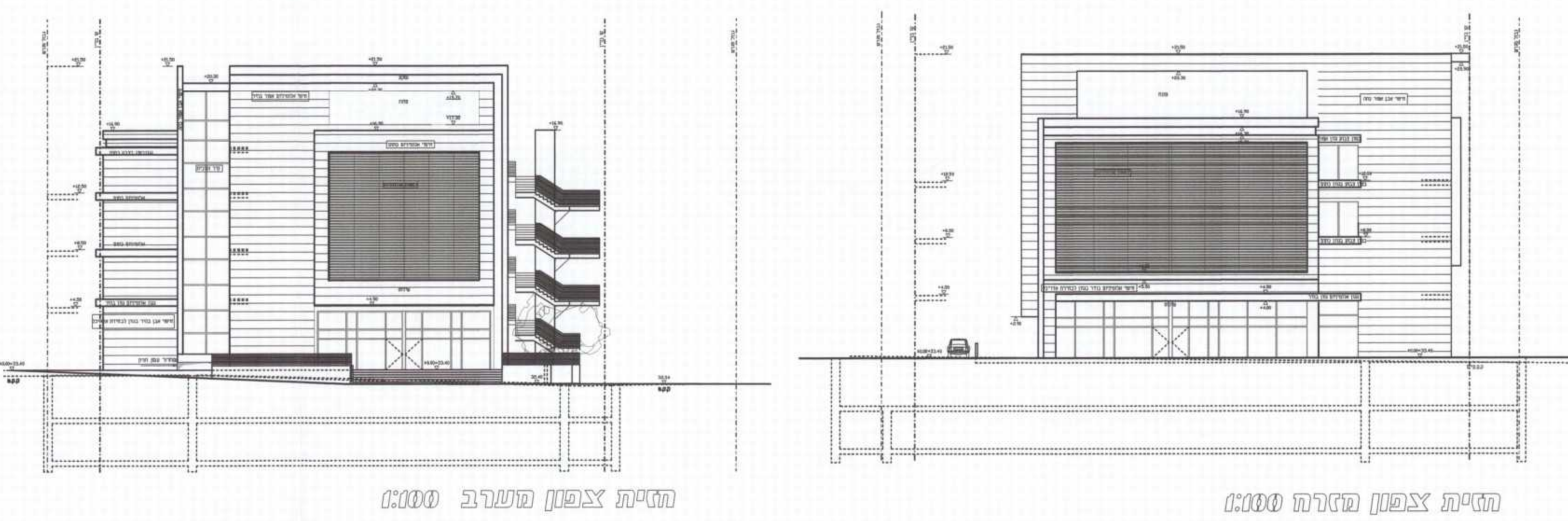

החית צפון מערב 1:250

החית צפון מזרח 1:250

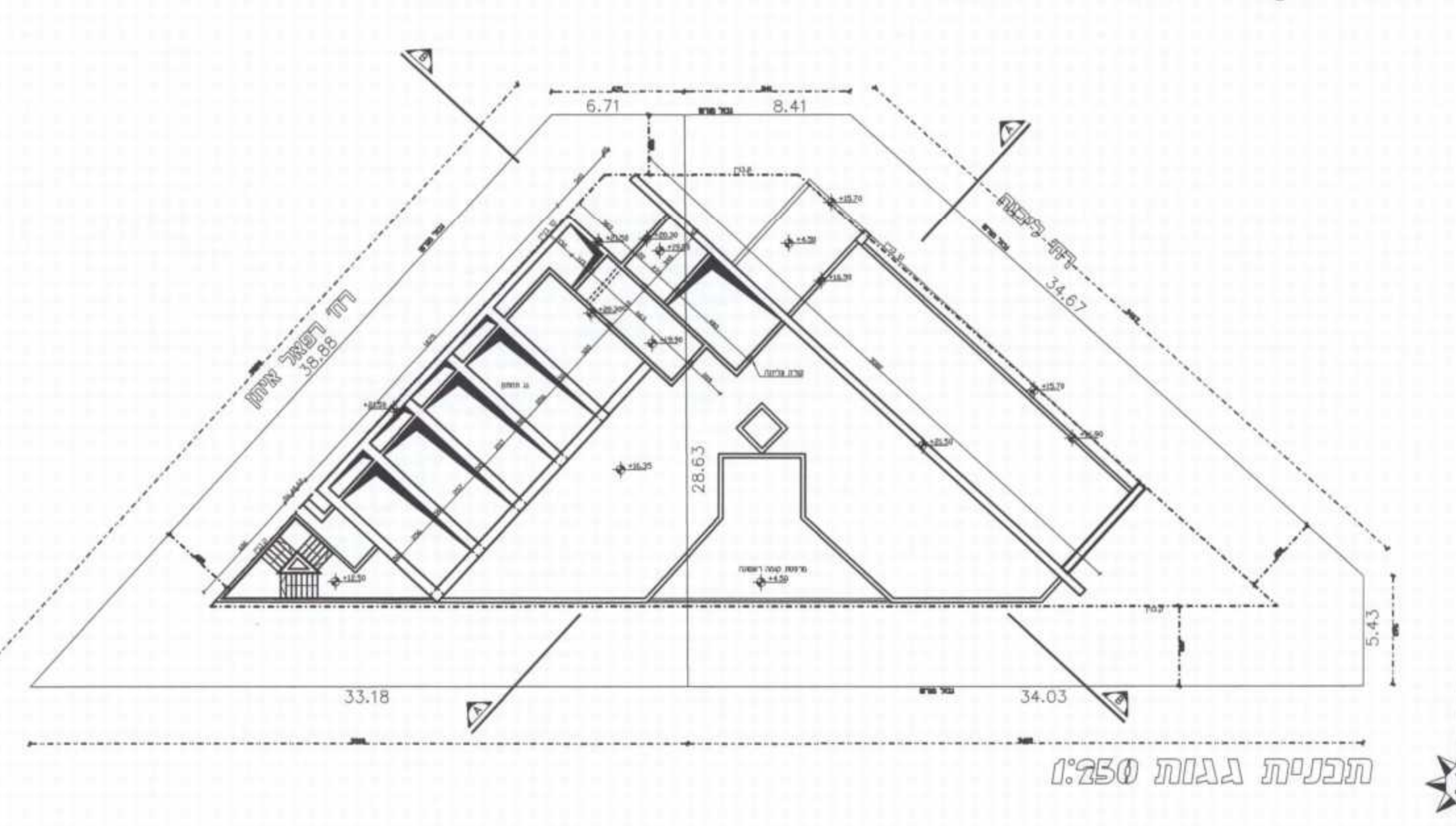

תכנית גגות 1:250