

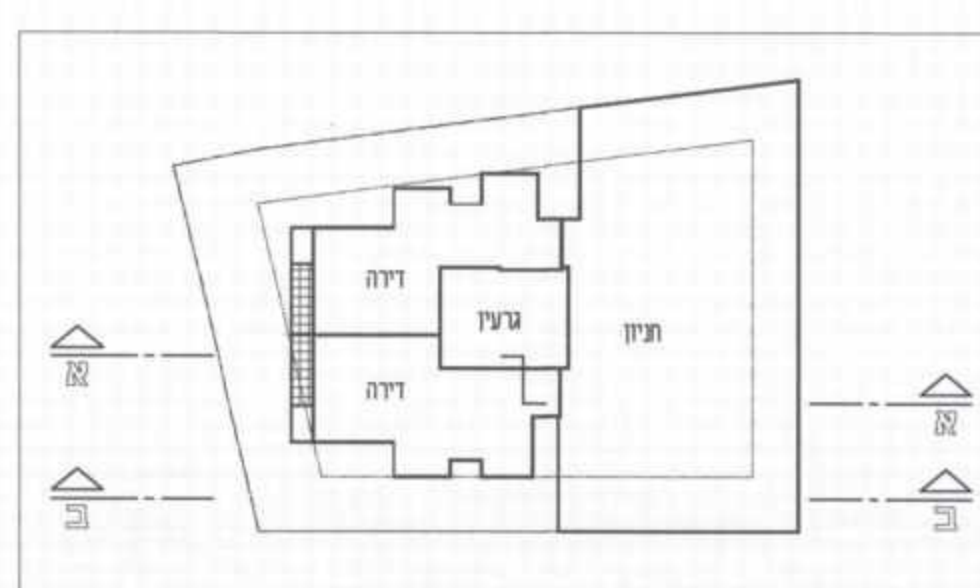

תכנית מפלס 1- קנ"מ 1:500

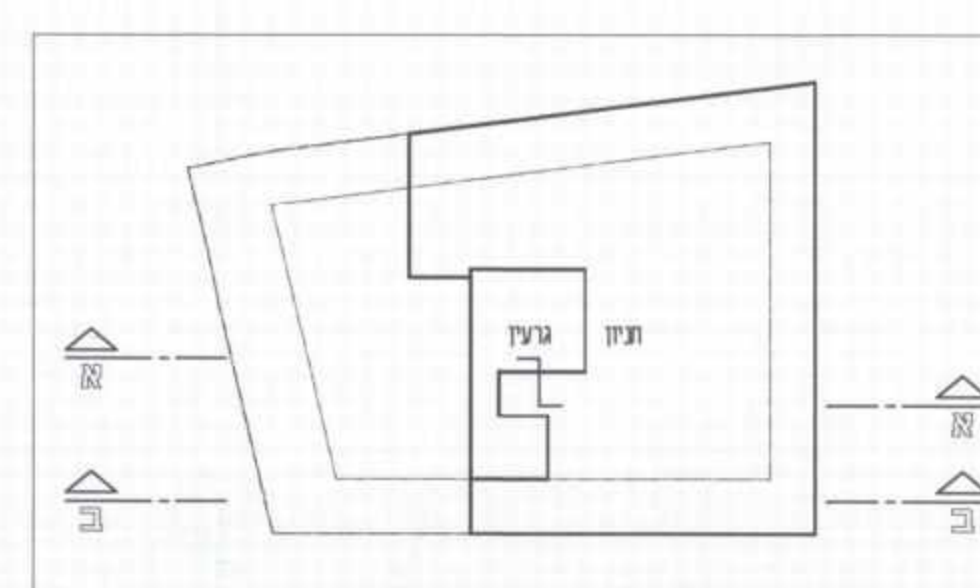

תכנית מפלס 2- קנ"מ 1:500



תכנית מפלס 3- קנ"מ 1:500

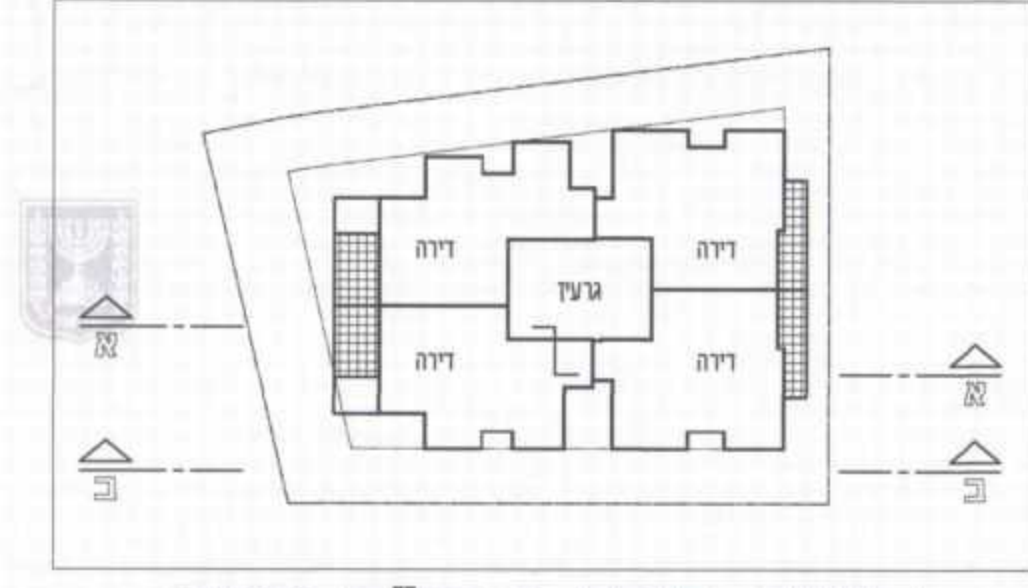

תכנית קומה 2 קנ"מ 1:500

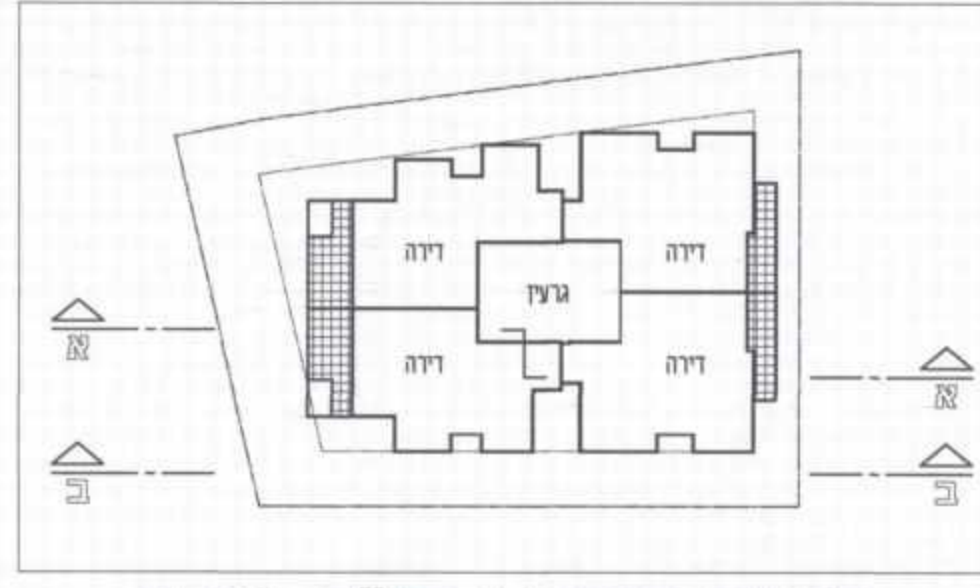

תכנית קומה 1 קנ"מ 1:500



תכנית מפלס הכניסה קנ"מ 1:500



חוק ב-1 קנ"מ 1:500

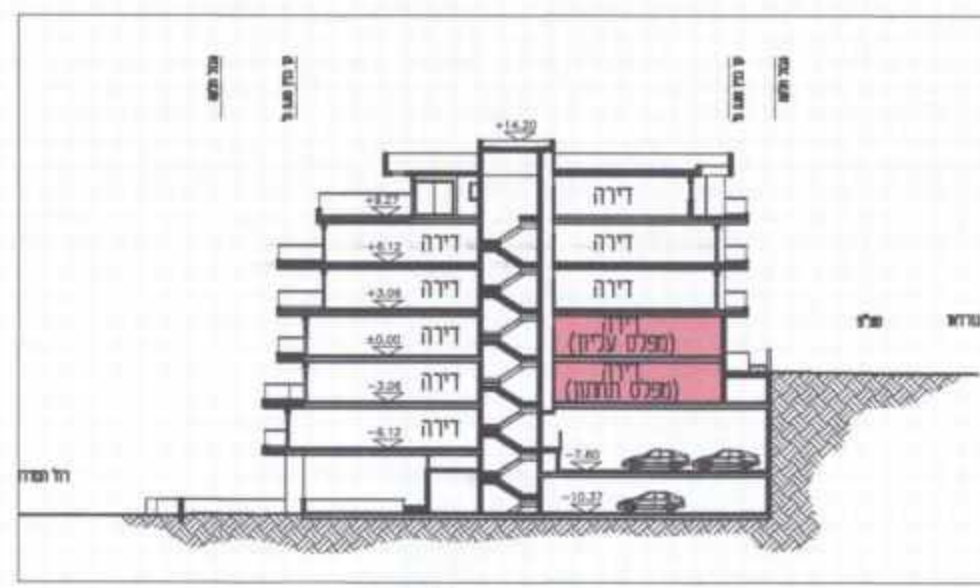

חוק א-א קנ"מ 1:500

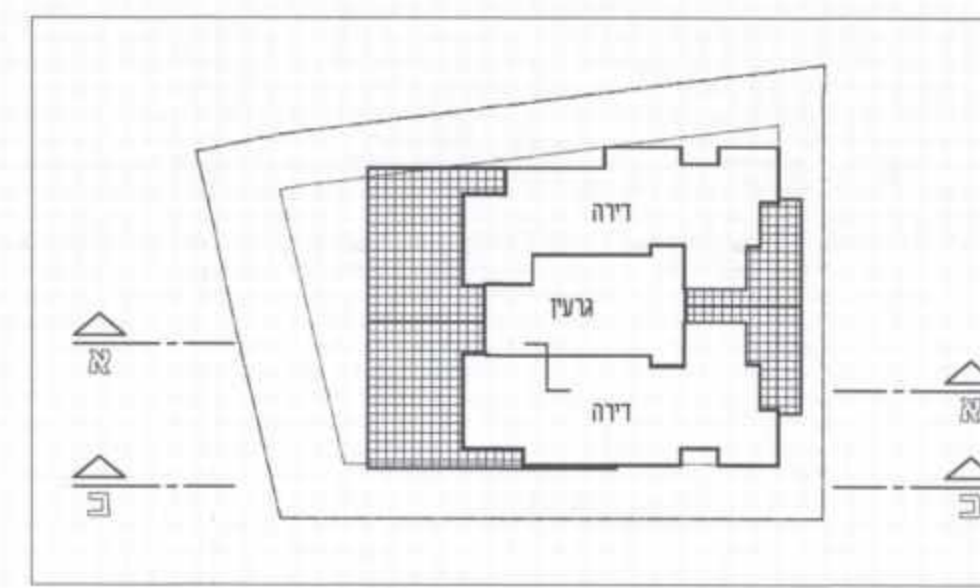

תכנית קומה 3 קנ"מ 1:500



נ"א לצרכי רישום

שם קובץ	קנ"מ	תאריך	שטח
6520-41-masad	1250	5.06.12	מוחמד

חתימה: אבו חבלה מוחמד - מודד מוסמך
חבר לשכת המודדים המוסמכים בישראל

מס' רישום: 1243

אבו חבלה מוחמד
מהנדס אזרחי-ויאודוסי ומודד מוסמך
תל-המשכילים 75, תל-אביב 6100
טל: 09/8743988
פיק: 052/5565932
E-mail: AHM017@GMAIL.COM

עיריית הרצליה
מח' תכנון עיר
אפי מרדכי ת"ת
04-12-2014
הרשמי: תשס"ד

מאוסרת 1956 - התשס"ה - 1966
תכנית מפורטת

504-0100552

תוספת יח"ד ברח' נורדאו
13 הרצליה

נסכה בינוי גיליון 1 מתוך 1

שמות וחתימות:

מגיש התוכנית	חתימה:
אבי אלברג משכן חברה קבלנית לבנין בע"מ תאגיד: מ.ג. 3-6-227851	חתימה: [Signature]
עורך התוכנית	חתימה:
רפאל שלגי תאגיד: [Signature]	חתימה: [Signature]
תאריך	26/11/2014
שלב	מילוי תנאים למתן תוקף

מחזור

1
משרד הפנים מחוז-תל-אביב
חוק התכנון והבניה תשכ"ה - 1965
אישור תכנית מס' 504-0100552
התכנית מאוסרת מבח
סעיף 108(ג) לחוק
יוליא אורון
יו"ר העדה המוסלמית