

507-0147520-4



תכנית מס' 507-0147520
תא\מק\4207
"העברת זכויות מכיכר צינה דיזנגוף 4 לרחי יערי 15"
 תכנית מתאר מקומית ברמה מפורסת

נספח בינוי

איחוד וחלוקה	סמכות ראשית	אופי התכנית
ללא איחוד וחלוקה	ועדה מקומית	תכנית שניתן מכוחה להוציא היתרים

מחזור : תל-אביב
מרחב תכנון מקומי : תל-אביב
רשות מקומית : תל-אביב
שטח התכנית : 1894 מ"ר (כיכר צינה דיזנגוף 4: 437.4 מ"ר, רחי יערי 15: 1457 מ"ר)
קנה מידה: 1:200

גושים וחלקות בתכנית:

גוש	סוג הגוש	חלקות בשלמותן	חלקי חלקות
7092	3	3	
7186	21	21	

חותמות מוסד התכנון :

הועדה המקומית לתכנון ולבניה תל-אביב-יפו
 מרחב תכנון תל אביב - יפו
 חוק החכנון והבניה השכיח - 1985
 אישור תכנית מס תא/מק/4207
 העברת זכויות מכיכר צינה דיזנגוף 4 לרחי יערי 15
 מס מקומי 507-0147520
 התכנית מאושרת מכח סעיף 108 (ג) לחוק
 החל מיום 5.11.2014

מנהל האגף: מנחם חנוך
 יורש הועדה/יורש ועדת המשנה: [חתימה]
 תאריך: 5.11.2014

שלב: מילוי תנאים למתן תוקף מהדורה: 1 תאריך: 5.11.2014

שמות וחתימות :

שם:	דליה וקסלר מיליצ'ר	חתימה:	[חתימה]
סמכה:	רחי יערי 15 תיא	מסמך:	6096568
מסמך:	ברכה ליטבק	חתימה:	[חתימה]
שם:	רחי יערי 15 תיא	מסמך:	6096568
סמכה:	רחי יערי 15 תיא	חתימה:	[חתימה]
מסמך:	איתי בר חוזה	חתימה:	[חתימה]
שם:	רחי יערי 15 תיא	מסמך:	6096568
סמכה:	רחי יערי 15 תיא	חתימה:	[חתימה]
מסמך:	רחי יערי 15 תיא	חתימה:	[חתימה]

חיזום בפועל

שם:	ליך	חתימה:	[חתימה]
סמכה:		מסמך:	
מסמך:		חתימה:	[חתימה]

בעלי עניין בקרקע (יערי 15)

שם:	דליה וקסלר מיליצ'ר	חתימה:	[חתימה]
סמכה:	רחי יערי 15 תיא	מסמך:	6096568
מסמך:	ברכה ליטבק	חתימה:	[חתימה]
שם:	רחי יערי 15 תיא	מסמך:	6096568
סמכה:	רחי יערי 15 תיא	חתימה:	[חתימה]
מסמך:	איתי בר חוזה	חתימה:	[חתימה]
שם:	רחי יערי 15 תיא	מסמך:	6096568
סמכה:	רחי יערי 15 תיא	חתימה:	[חתימה]
מסמך:	רחי יערי 15 תיא	חתימה:	[חתימה]

בעלי עניין בקרקע (כיכר צינה דיזנגוף 4)

שם:	ד"ר יוסף דבש - מודב יזום	חתימה:	[חתימה]
סמכה:	כיכר צינה דיזנגוף 4 תיא	מסמך:	550223242
מסמך:	שמעון אלירן	חתימה:	[חתימה]
שם:	כיכר צינה דיזנגוף 4 תיא	מסמך:	550223242
סמכה:	כיכר צינה דיזנגוף 4 תיא	חתימה:	[חתימה]
מסמך:	כיכר צינה דיזנגוף 4 תיא	חתימה:	[חתימה]

עורך התכנית

שם:	אדריכל דניאל מסטר	חתימה:	[חתימה]
סמכה:	לטקוב 26 תל-אביב	מסמך:	107662
מסמך:	03-5602242	חתימה:	[חתימה]

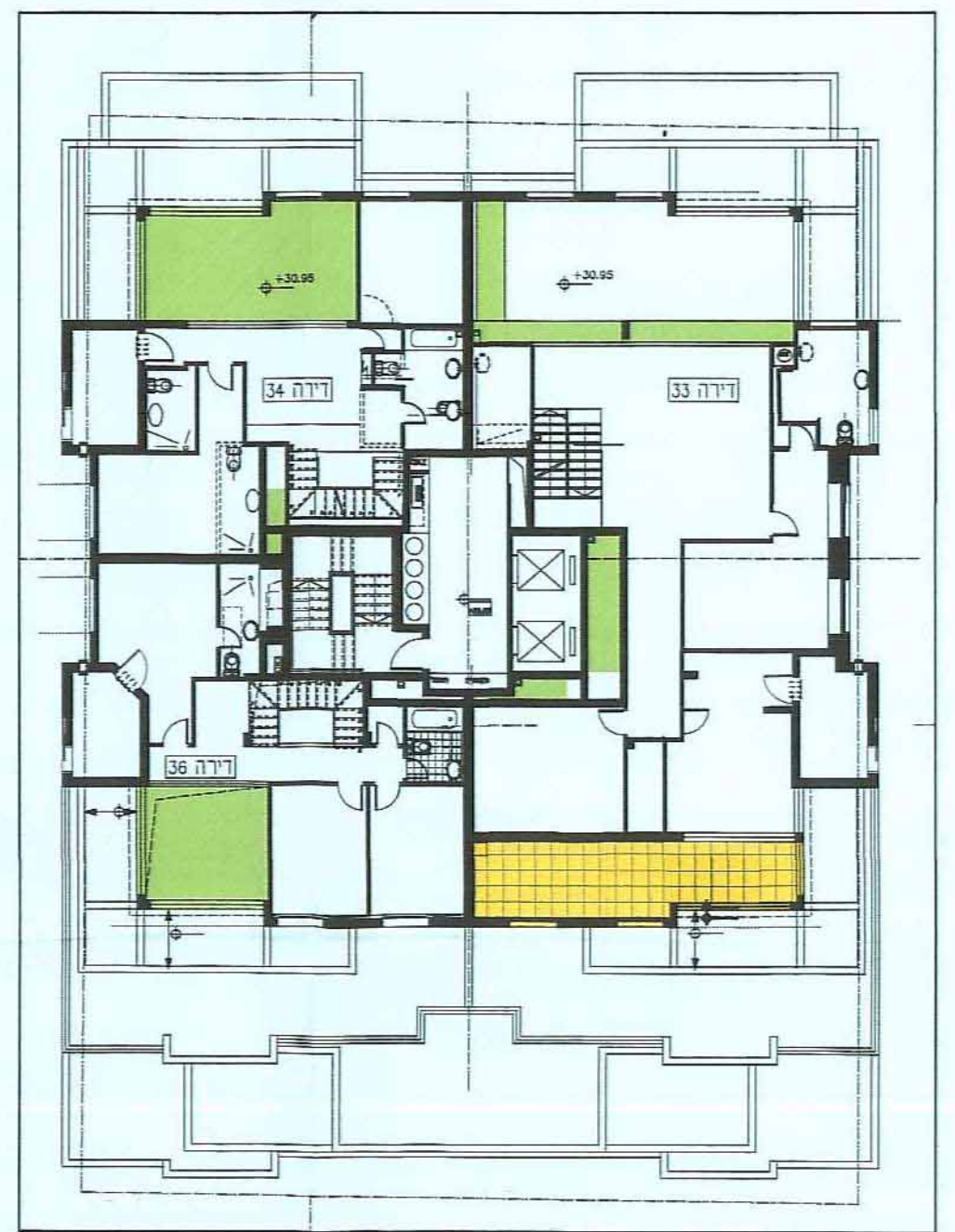

יערי 15 קומה 10

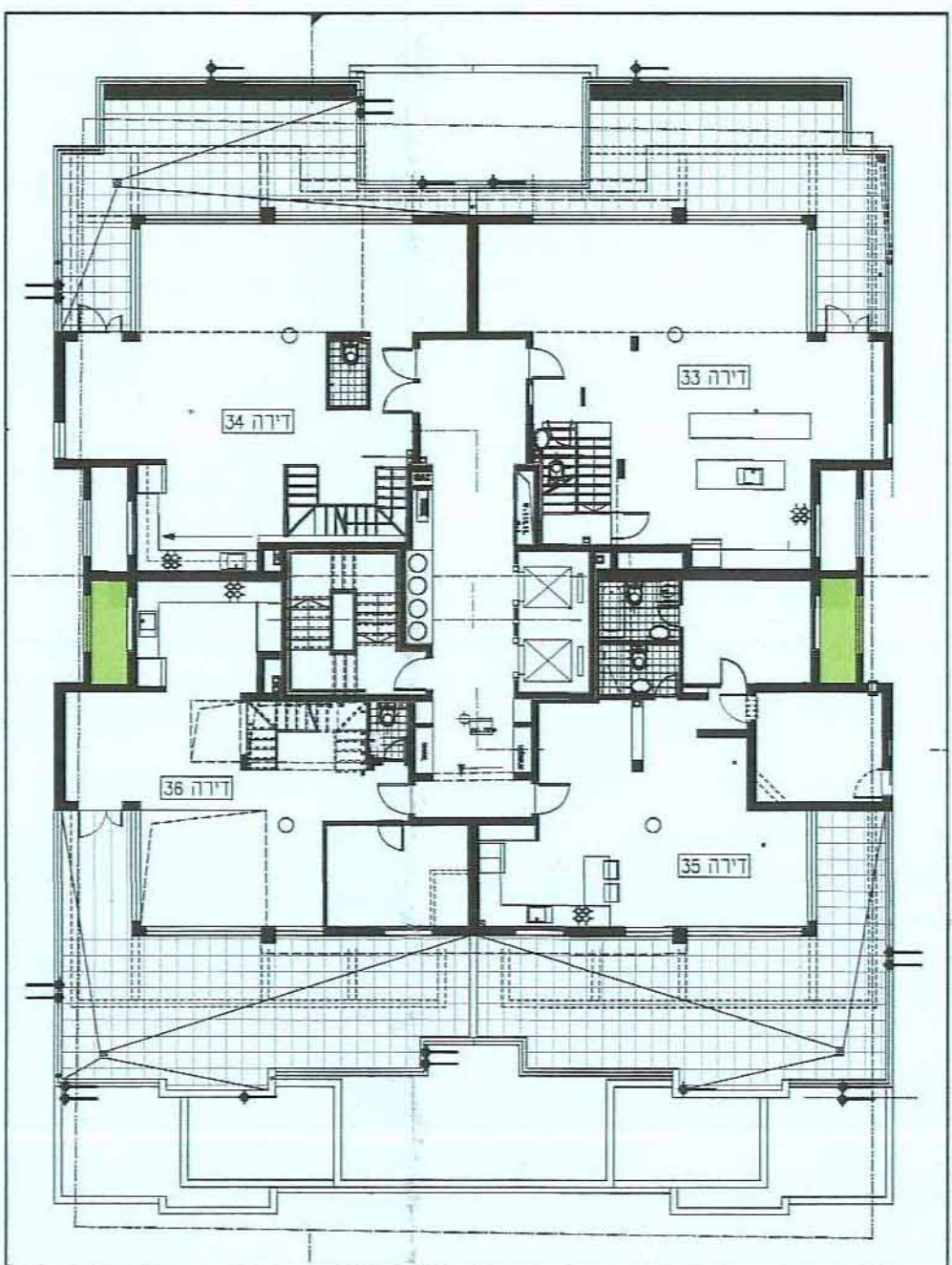

יערי 15 קומה 9

סגירת פירים, חללים עוברים ומסערי כביסה
 מרפסת פתוחה והרפסת לשמש עיקרי