

**מקרא:**

- גבול חלוקה
- קו בנין
- להריסה
- מצב מאושר עפ"י היתר בניה.
- תוספת בניה מוצעת, שאינה קיימת בפועל.
- גבול תוספת בניה מוצעת, שאינה קיימת בפועל.

**חומרים בחזית**

מעקה במרפסת לרוחב המפעלים 80 ורוחב אבן גבירול - מעקה משולב. מעקה בני בחיפוי אבן אפורה ומעקה אלומיניום עם זכוכית מחוסמת.

בין מרפסות הפנות לרוחב המפעלים - קיר בניו אסום רציף בחיפוי אבן בגוון בהיר. עמודים וקורה עליונה במרפסת הפונה לרוחב אבן גבירול יחופו אבן בגוון בהיר.

במרפסת צפונית מזרחית מעקה בניו בחיפוי אבן אפורה עם מעקה ברזל. חיפוי מידים לרוחב המפעלים מאבן בגוון בהיר.

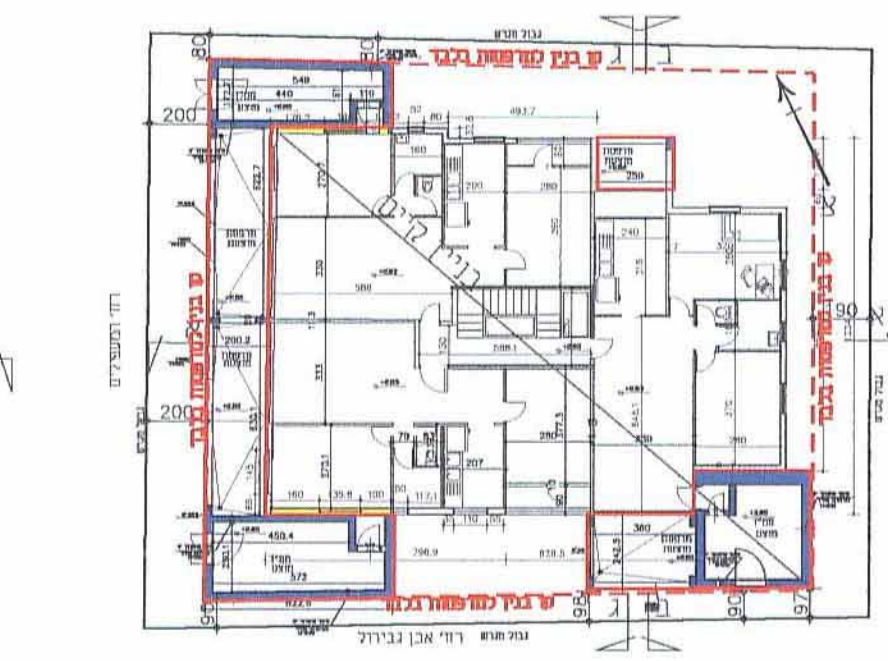
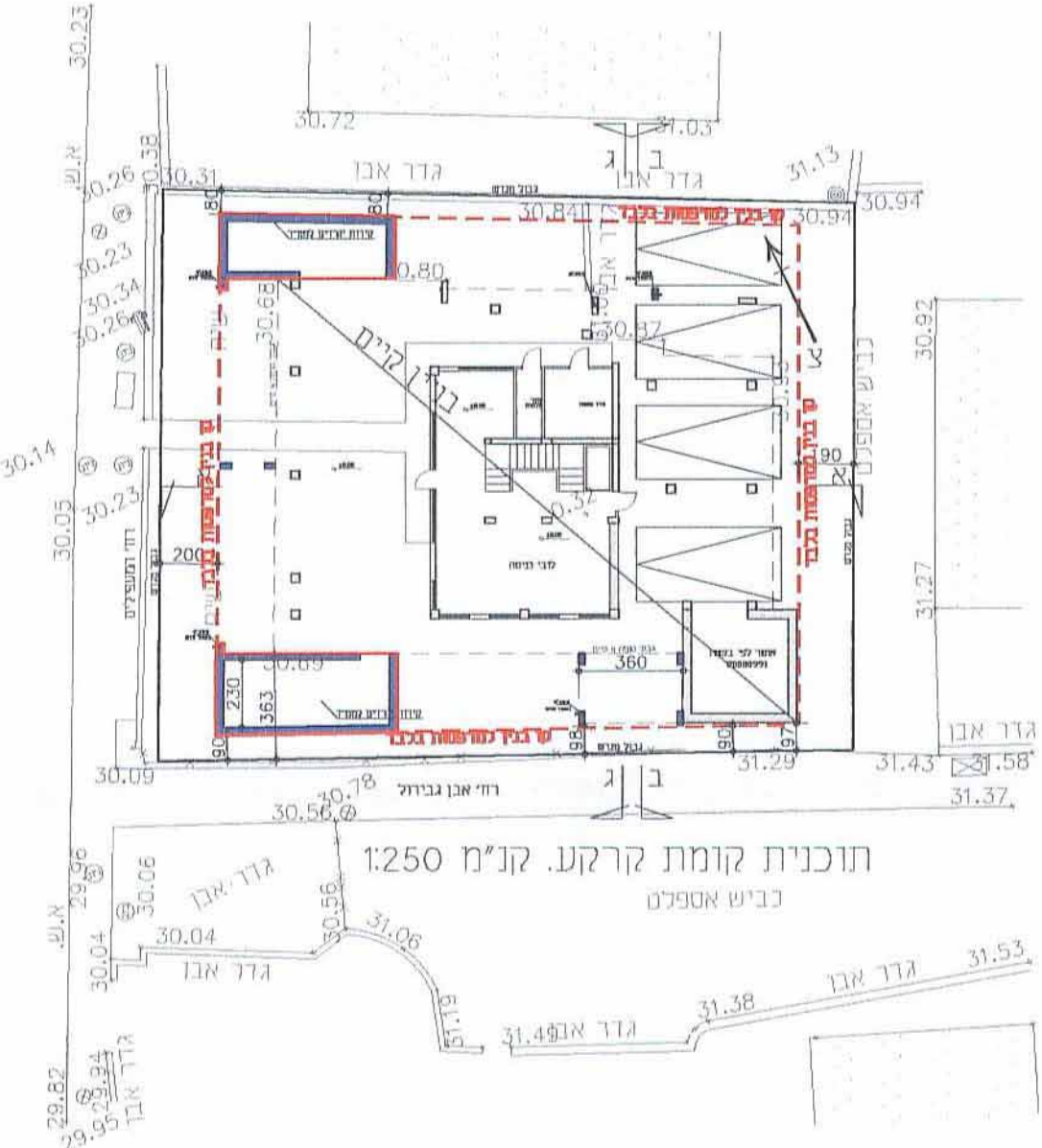
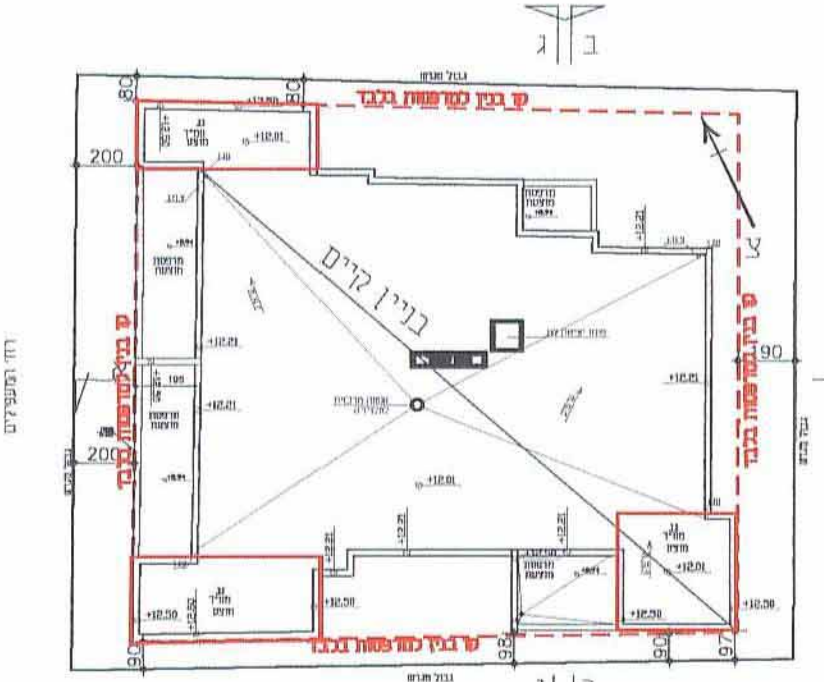
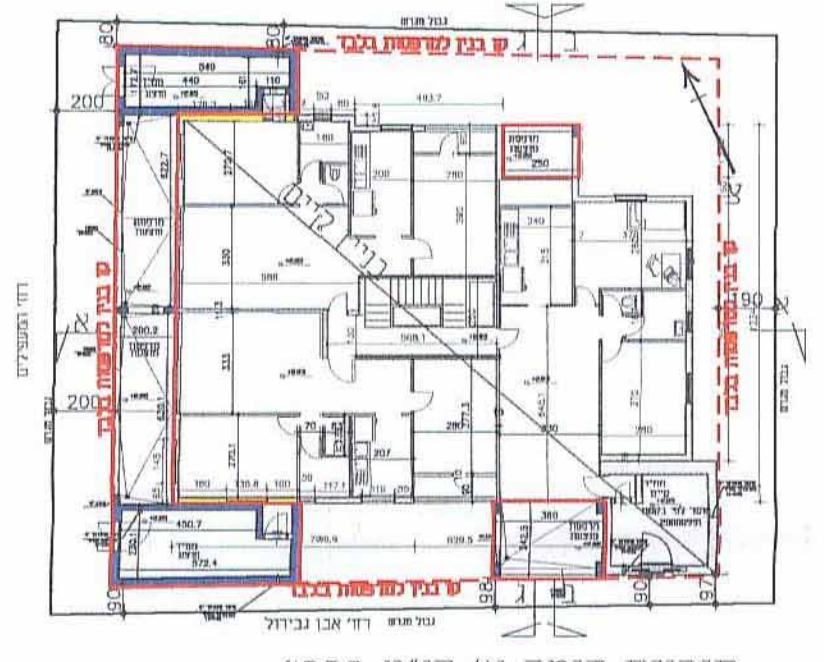

**חוק התכנון והבנייה, התשכ"ה-1965**  
**תכנית מפורטת**

**מס' 505-0089417**

**ח-מק\126 - רח'י המעפילים 80 - שינוי קווי הבניין עבור מרפסות**

נספח בינוי		גיליון 1 מתוך 1	
מחזור	תל אביב	שלב	1
מרחב תכנון מקומי	חולון	שטח התכנית	457 מ"ר
רשות מקומית	חולון	גוש	7070
ישוב	חולון	חלקות בשלמותן	151
תכנית בסמכות	ועדה מקומית	שם התרשים	נספח בינוי
היתרים או הרשאות	תכנית שמכוחה ניתן להוציא היתרים או הרשאות	מועד הפקה	06.11.2014
איחוד וחלוקה	ללא איחוד וחלוקה	מחזור	מהדורה
הוראות לתכנון תלת מימד	לא	מוסדר	מוסדר
מונה תדפיס התשרים	1	חלקות חלוקת	-
מועד הפקה	06.11.2014	שם המידה	1:250

**אישורים**

**הפקדה** זותמת הועדה המקומית

**מתן תוקף** זותמת הועדה המקומית

הועדה משנה לתכנון ובנייה חולון  
 505-0089417  
 אישור תכנית מס' 126/מק-ח  
 לפי סעיף 508א(ג) לחוק התכנון והבנייה תשכ"ה - 1965

**שמות וחתימות**

מגיש הנספח	שם: זנה כהן	חתימה: זנה כהן
בעלי עניין בקרקע	תאגיד: ל"ד	חתימה: זנה כהן
עורך הנספח	שם: זנה כהן <td>חתימה: זנה כהן</td>	חתימה: זנה כהן
מודד	תאגיד: ל"ד	חתימה: זנה כהן
	שם: רמזי קנואר	חתימה: רמזי קנואר
	תאגיד: ל"ד	חתימה: רמזי קנואר