מבט על

חזית לברזון הירש

חזית לריינג

| | |
|---|---|
| חוק התכנון והבניה התשכ"ה - 1965 | |
| תכנית מפורטת | |
| מס' 507-0261412 | |
| תא\מק\4425 | |
| הברזון הירש 1,3,5 | |
| נספח ביניי | נלירון מחוז |
| מחוז | תל אביב |
| מרחב תכנון מקומי | תל אביב |
| רשות מקומית | תל אביב |
| יישוב | תל אביב |
| שלב | הגשה |
| תאריך | 16/07/2018 |
| שם החתשרט | קנ"מ |
| | 1:250 |

נספח ביניי מחייב
קקע"ריה: קווי בנין
מרווחים בין המבנים
ובנבה המבנים

| עמוות החתמות | | |
|---|---|---|
| עורך הנספח | עידו בר אדיין<br>בר אדיין אדריכלים | 203,206 |
| יזם התכנית | ריאר רמה אביב בע"מ | 204,207 |
| | | 205,208 |
| גורם מאשר | | 209,211 |
| | | 210,212 |

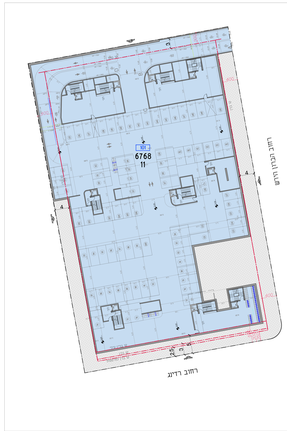


תכנית קומת מרתף -2 1:250

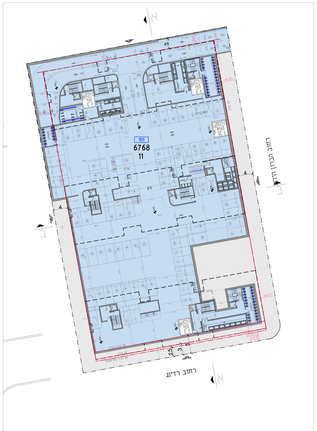


תכנית קומת מרתף -1 1:250

תכנית קומת קרקע קנים 1:250

תכנית קומת טיפוסית קנים 1:250

תכנית גגות 1:250

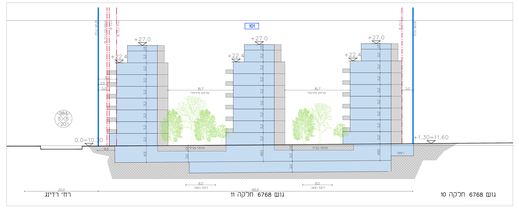


חתך א-א 1:250

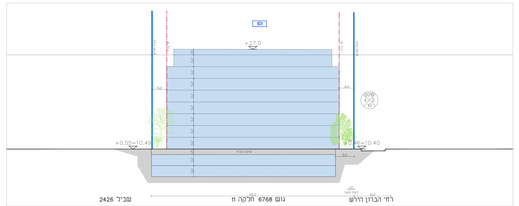


חתך ב-ב 1:250