

תכנית קומת כניסה 1:250

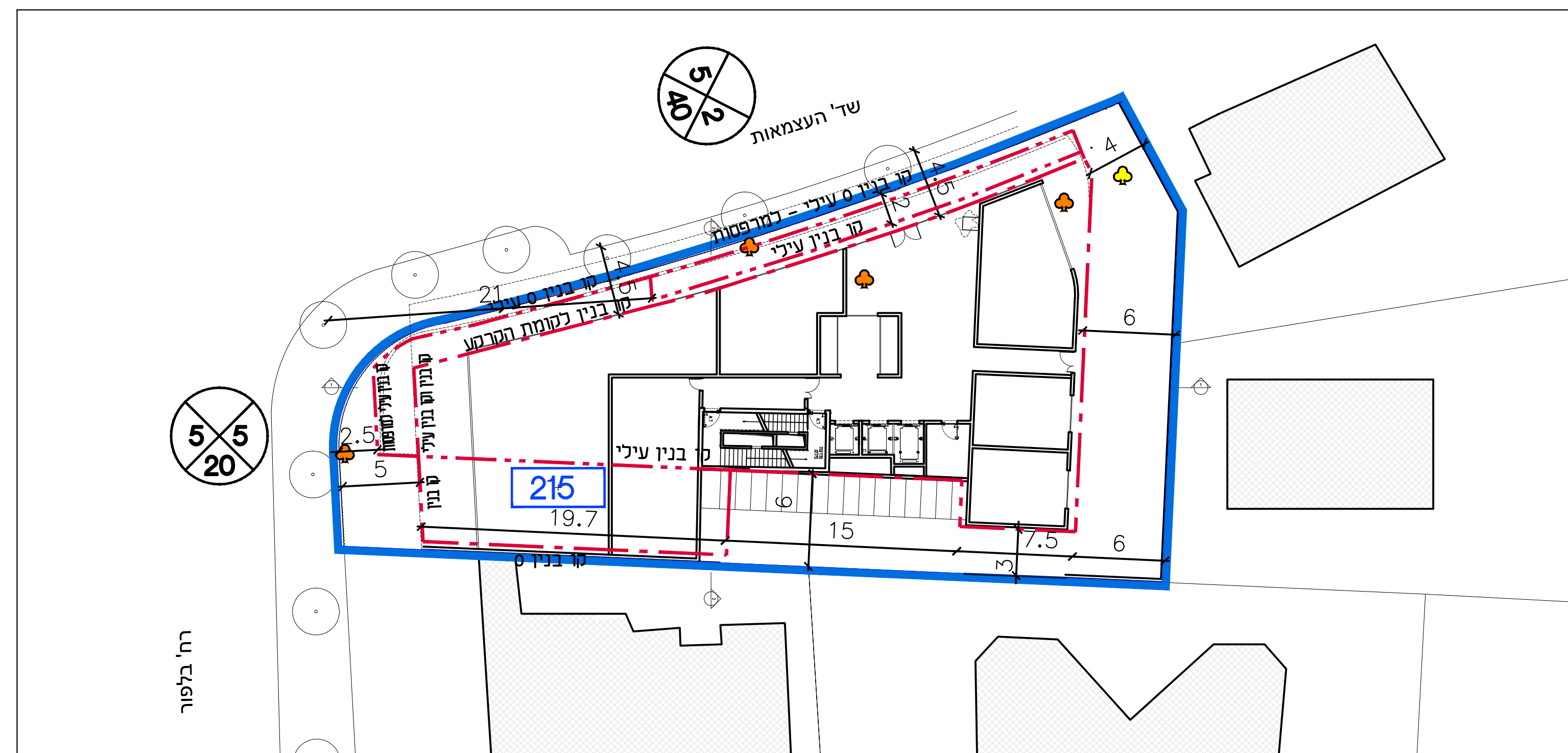

מקרא:

-  גבול תכנית -
-  מספר תא שטח -
-  קו בנין -
-  קו בנין עילי -
-  עץ / עצים לעקירה -
-  עץ / עצים להעתקה -

תכנית מס' 502-0145177 בי\564 - פינוי-בינוי בלפור-העצמאות

תכנית מפורטת נספח שמירה על עצים בוגרים

אופי התכנית	טכנות ראשית	איחוד וחלוקה
תכנית שמכוחה ניתן להציג הרחבים או הרשאות	ועדה מחוזית	ללא איחוד וחלוקה

מחוז : תל - אביב
מרחב תכנון מקומי : בת - ים
רשות מקומית : בת - ים
יישוב : בת - ים
שטח התכנית : 1.150 דונם
קנה מידה : 1 : 250

גושים וחלקות בתכנית:			
גוש	סוג הגוש	חלקות בשלטון	חלקי חלקות
798	מוסדר	215	-
חתימת המודד:			

שלב: הגשה **מחזור:** 7 **תאריך:** 03.15

חותמות מוסד התכנון :

--	--

שמות וחתימות :

תפקיד:	שם ועדה מקומית בת-ים	חתימה:
	מס' 7, מקס 17, בת ים	
תפקיד:	מנהל תכנית	חתימה:
	מס' 03-5556020	
תפקיד:	מנהל תכנית	חתימה:
	מס' 03-6812027	
תפקיד:	מנהל תכנית	חתימה:
	מס' 03-6812027	
תפקיד:	מנהל תכנית	חתימה:
	מס' 03-6812027	
תפקיד:	מנהל תכנית	חתימה:
	מס' 03-6812027	
תפקיד:	מנהל תכנית	חתימה:
	מס' 03-6812027	
תפקיד:	מנהל תכנית	חתימה:
	מס' 03-6812027	
תפקיד:	מנהל תכנית	חתימה:
	מס' 03-6812027	

הצהרת המודד:

הריני מודיע בזאת כי מפת המדידה והמפורטת / המצבית המוחרגת רגע לחתימתו, נערכה על-ידי ביום _____ והיא תכנה לפי דרישת מנהל מביאם ובהתאם לזרואת החוק והתקנות המודדים שבחוק. זיהוי הקו הכחול והקו הירוק: מדידה גופית / קו כחול (בלבד) ברמה אקסטר / מדידה אקסטרית מלאה בושת תצ"י (ככלל הקו הכחול).

שם המודד	מס. דשיון	חתימה	חתימה