חוק התכנון והבניה, התשכ"ה - 1965
משרד האוצר - מחוז תל-אביב
הועדה המחוזית בהליכה ביום -
25/09/2016
להפקיד את התכנית
10/07/2017
תאריך יו"ר הועדה המחוזית

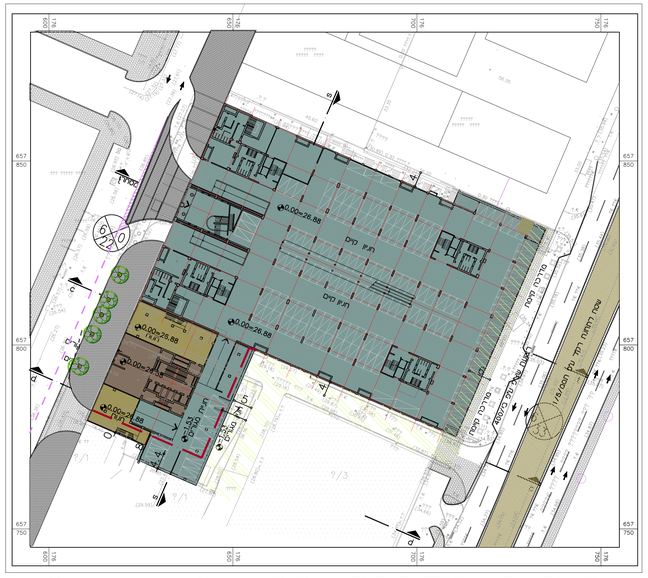
0.00=26.86
תא ציבורי
מרכז מסחרי
מרכז מסחרי
מרכז מסחר