

נספח חניה

נספח לתכנית מס' 504-0346940

הר/2370
בני בנימין

גליון 1 מתוך 1

תחולה	מנחה
תאריך עריכת הנספח	30/01/2018
קנ"מ	1:250
תרשימים נוספים	
שם תרשים	
שם תרשים	
שם תרשים	

שמות וזחתימות:

עורך הנספח	שם אסיה פפרנו	זחתימה:
	תאריך: מ.ת.נ. הנדסת תנועה ותחבורה	

טבלת דרישת חניה					
שימוש	תקן חניה	כמות	חניה לנכים	דרישת חניה אופנועים	דרישת אופניים
דירות עד 120 מ"ר	1:1	34	2	36	4
סח"כ חניה למגורים				4	34

טבלת היצע חניה			
מפלס	היצע חניה	היצע אופנועים	היצע אופניים
חניון 1-	10	4	12
חניון 2-	10		12
חניון 3-	16		10
	36	4	34

קומת קרקע

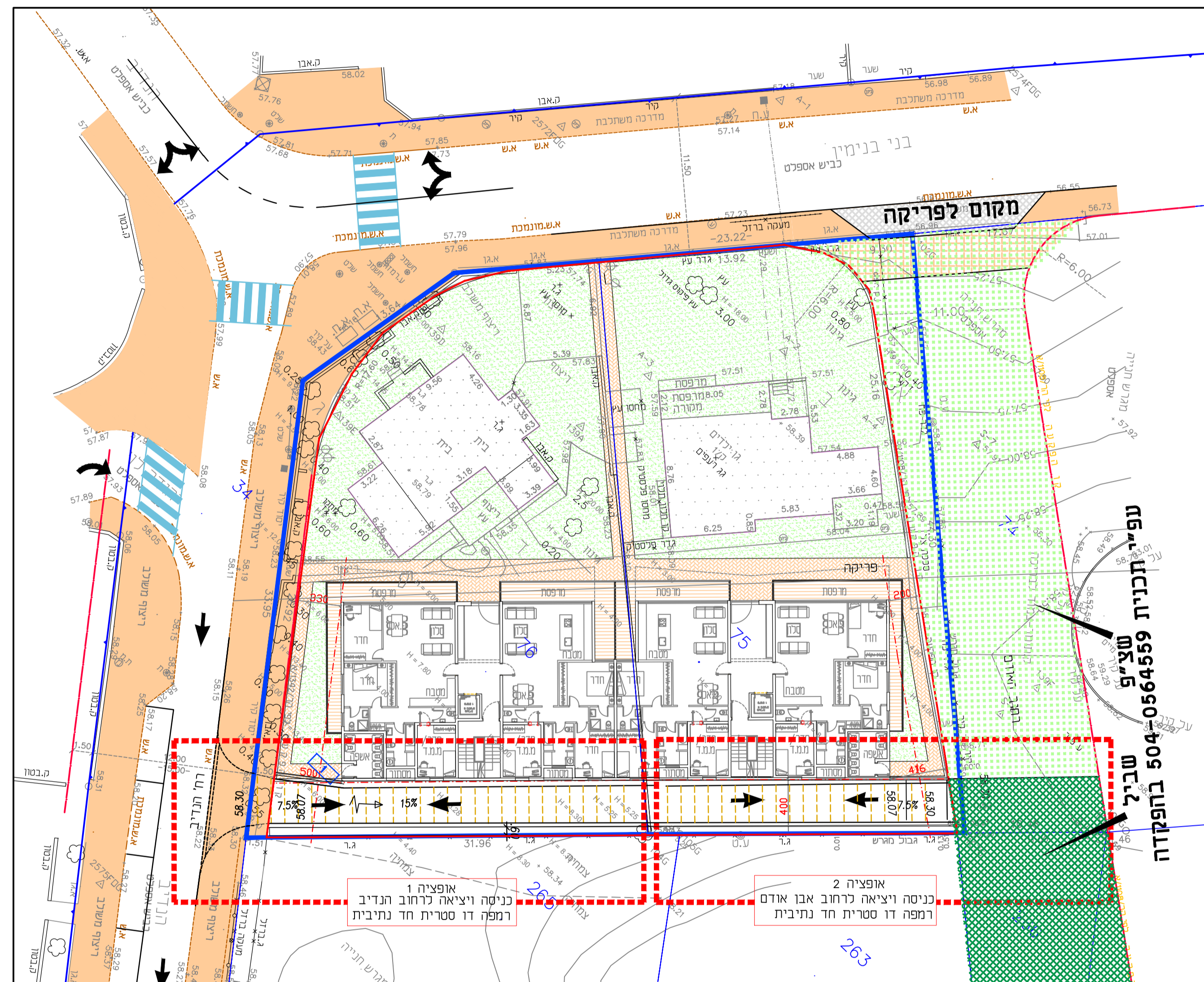

אופציה 1
כניסה ויציאה לרחוב הנדיב
רמפה דו סטריית חד נתיבית

אופציה 2
כניסה ויציאה לרחוב אבו אודם
רמפה דו סטריית חד נתיבית

חניון מרתף 1-

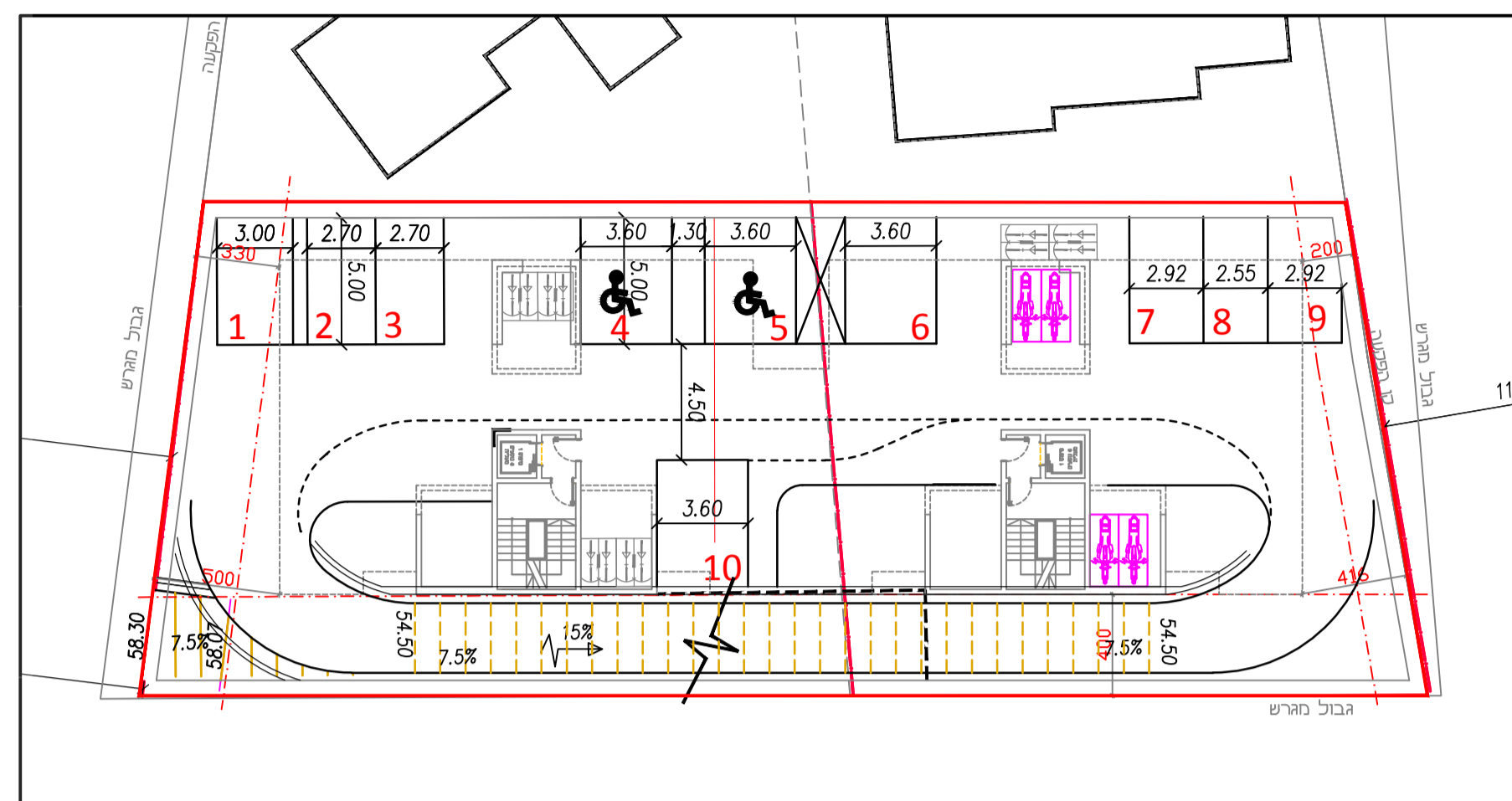

חניון מרתף 2-

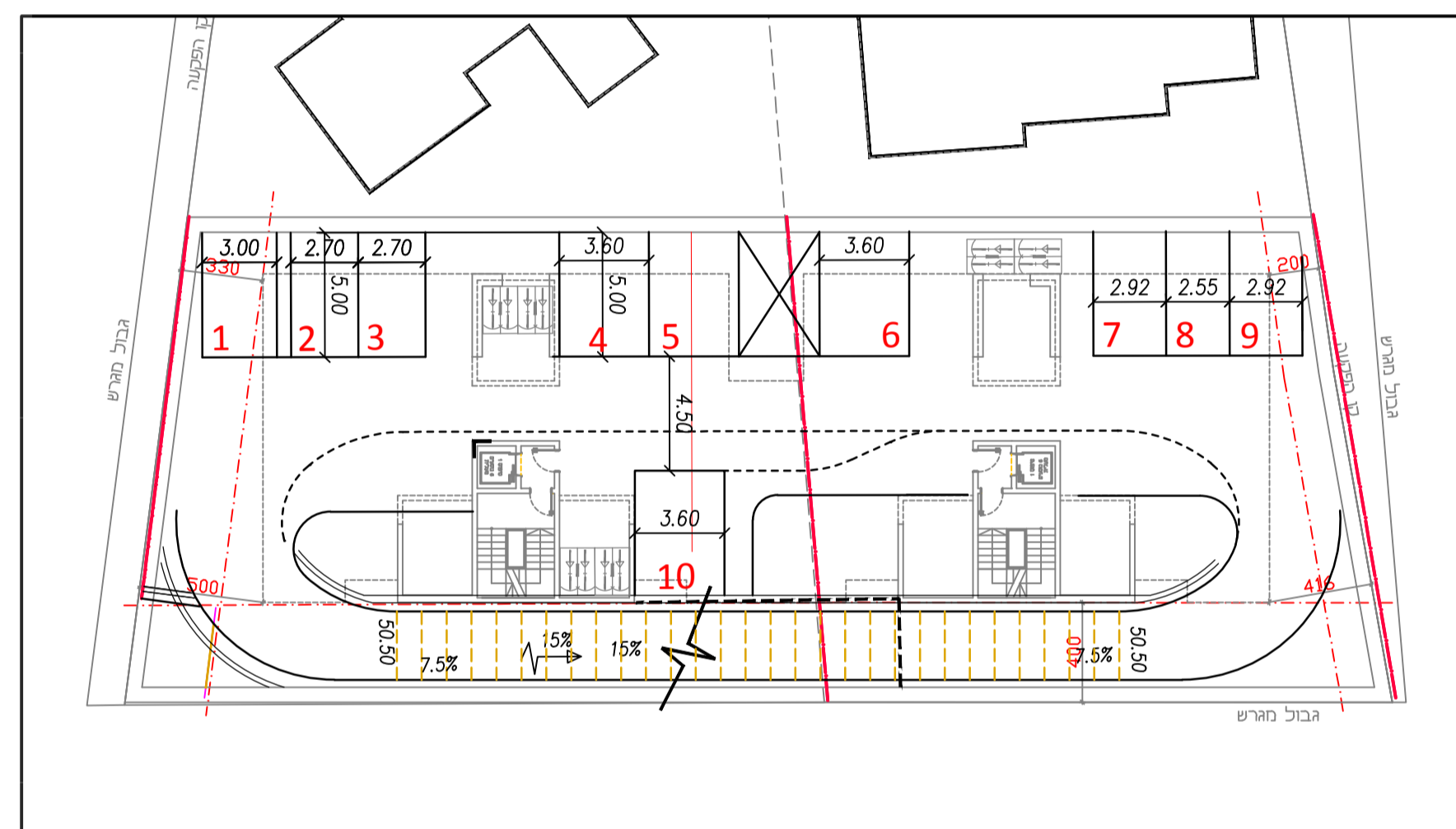

חניון מרתף 3-

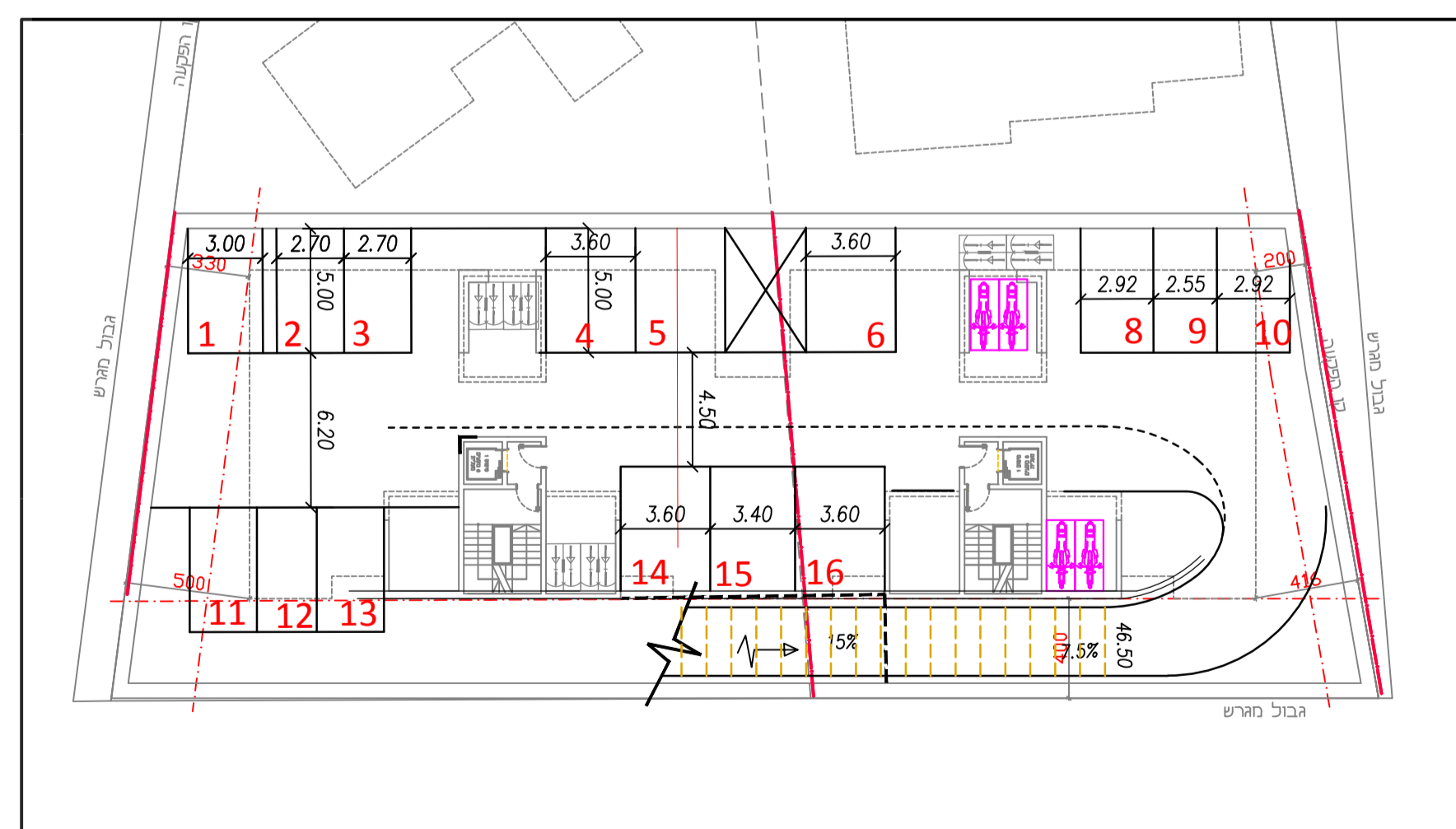

5	
4	
3	
2	07-02-2018
1	24-04-2017
מס.	תאריך
לעיון	<input checked="" type="radio"/> למכרז <input type="radio"/> להיתר <input type="radio"/> לבצוע

מ.ת.נ.
הנדסת תנועה ותחבורה בע"מ
רחוב בית רחל 20, תל אביב 67017
טלפון: 03-5625919 פקס: 03-5625918
EMAIL: MATAN@MATAN-ENG.CO.IL

הוצאה עבודה:		שם הקובץ:	
מ-12034-nispah-V11		m-12034-nispah-V11	
גרסה:	תכנית מס':	תאריך:	קנה מידה:
11	12034.0/1	30/04/2017	1:250