חוק התכנון והבנייה, התשכ"ה - 1965
תכנית מפורטת

מס' 503-0312330

גב/מק/620 - ז'בוטינסקי 71- הגלבוע 10 גבעתיים

תשריט מצב מוצע	גיליון 1 מתוך 1		
מחוז	תל-אביב		
מרחב תכנון מקומי	גבעתיים		
רשות מקומית	גבעתיים		
ישוב	גבעתיים		
תכנית בסמכות	מקומית		
איחוד וחלוקה	איחוד ו/או חלוקה בהסכמת כל הבעלים בכל תחום התכנית/בחלק מתחום התכנית		
היתרים או הרשאות	תכנית שמכוחה ניתן להוציא היתרים או הרשאות		
מונה תדפיס התשריט	9		
מועד הפקה	15/03/2018	13:51	
שטח התכנית	1.105 דונם	קנה מידה	1:250

שמות*

מגיש תכנית	אבי לביא תאגיד: ז'בוטינסקי 71 גבעתיים בע"מ
עורך ראשי	בנימין פרי תאגיד: ב. פרי אדריכלות והנדסה בע"מ
יזם	אבי לביא תאגיד: ז'בוטינסקי 71 גבעתיים בע"מ

טבלת גושים וחלקות*

מספר גוש	חלק/ כל הגוש	מספרי חלקות בשלמותן	מספרי חלקות בחלקיותן
6160	חלק	241,252	

* הרשימה המלאה מפורטת בהוראות התכנית / בהודעה שפורסמה בעיתונות וברשומות

תרשים התמצאות 1:1500

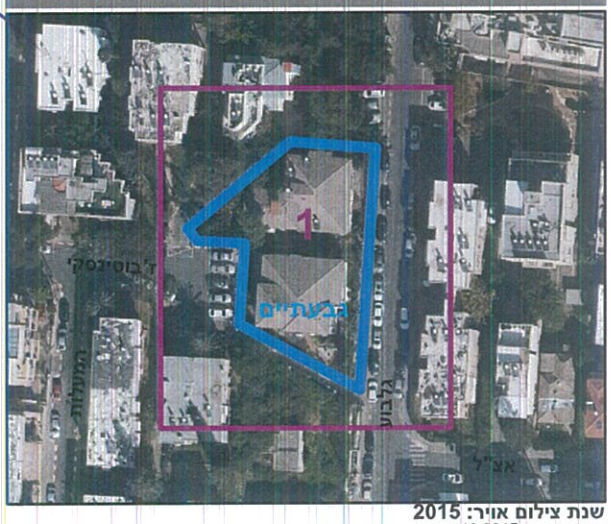

שנת צילום אויר: 2015
גרסת מערכת 12.2015

מקרא

גבול התכנית
תא שטח ומספרו 1
גבול גוש ומספרו 1234 גוש
גבול חלקה ומספרה 5
מספר הדרך
קווי בנין
רוחב הדרך

מגורים ד
קו-בנין
מידות

אישורים

הועדה המקומית לתכנון ולבניה
מליאה / משנה
גבעתיים
חוק התכנון והבניה תשכ"ה-1965
(סעיף 62 א')
הפקדת תכנית מס' 503-0312330
הועדה המקומית לתכנון ולבניה מליאה משנה
החליטה בישיבתה מס' 20180001
מיום 10/1/18 להפקיד את התכנית.
יו"ר הועדה
תאריך:

מרחב תיכנון מקומי גבעתיים
הועדה המקומית לתכנון ולבניה
חוק התכנון והבניה תשכ"ה-1965
(סעיף 62 א')
אישור תכנית מס' 503-0312330
הועדה המקומית לתכנון ולבניה (משנה)
החליטה בישיבתה מס' 20180001
מיום 10.1.18 להפקיד את התכנית.
יו"ר הועדה
תאריך:

התכנית פורסמה
שמתן תוקף בהתאם
לסעיף 108(ב) מחוק

הריני מצהיר בזאת כי המפה הטופוגרפית/המצבית המהווה רקע לתכנית זו, נערכה על ידי ביום 29.12.2013 והיא הוכנה לפי הוראות נוהל מבא"ת ובהתאם להוראות החוק ולתקנות המודדים שבתוקף. דיוק הקו הכחול והקדסטר: קו כחול (בלבד) ברמה אנליטית

חוסם מסארוה	894
שם המודד	מספר רשיון
	13.6.18
חתימה	תאריך
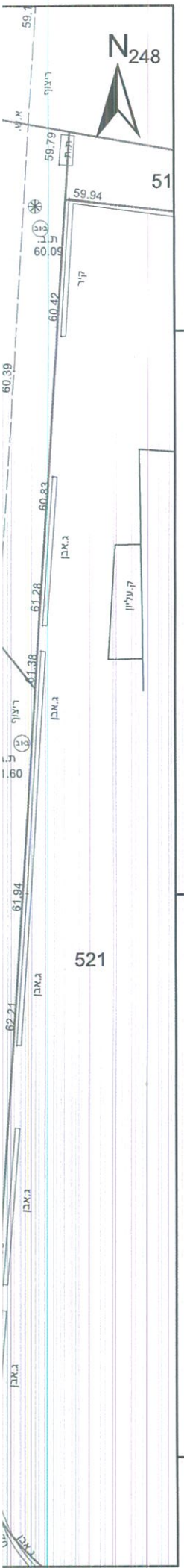
מ.ח הנדסת מדידות בע"מ