חוק התכנון והבניה, התשכ"ה - 1965
משרד הפנים - מחוז תל-אביב
הועדה המחוזית החליטה ביום :
06/05/2019
לאשר את התוכנית
17/07/2019
תאריך יו"ר הועדה המחוזית

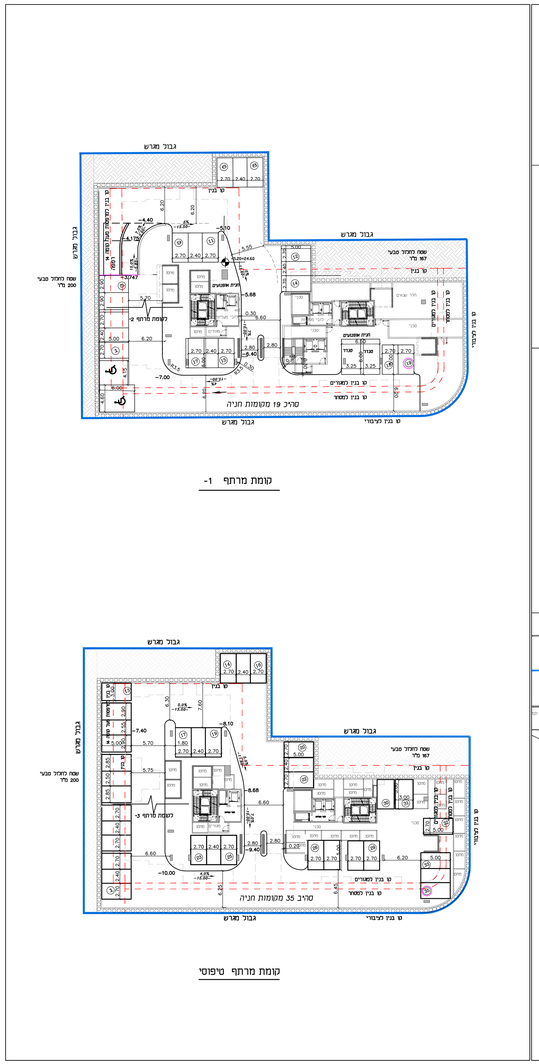

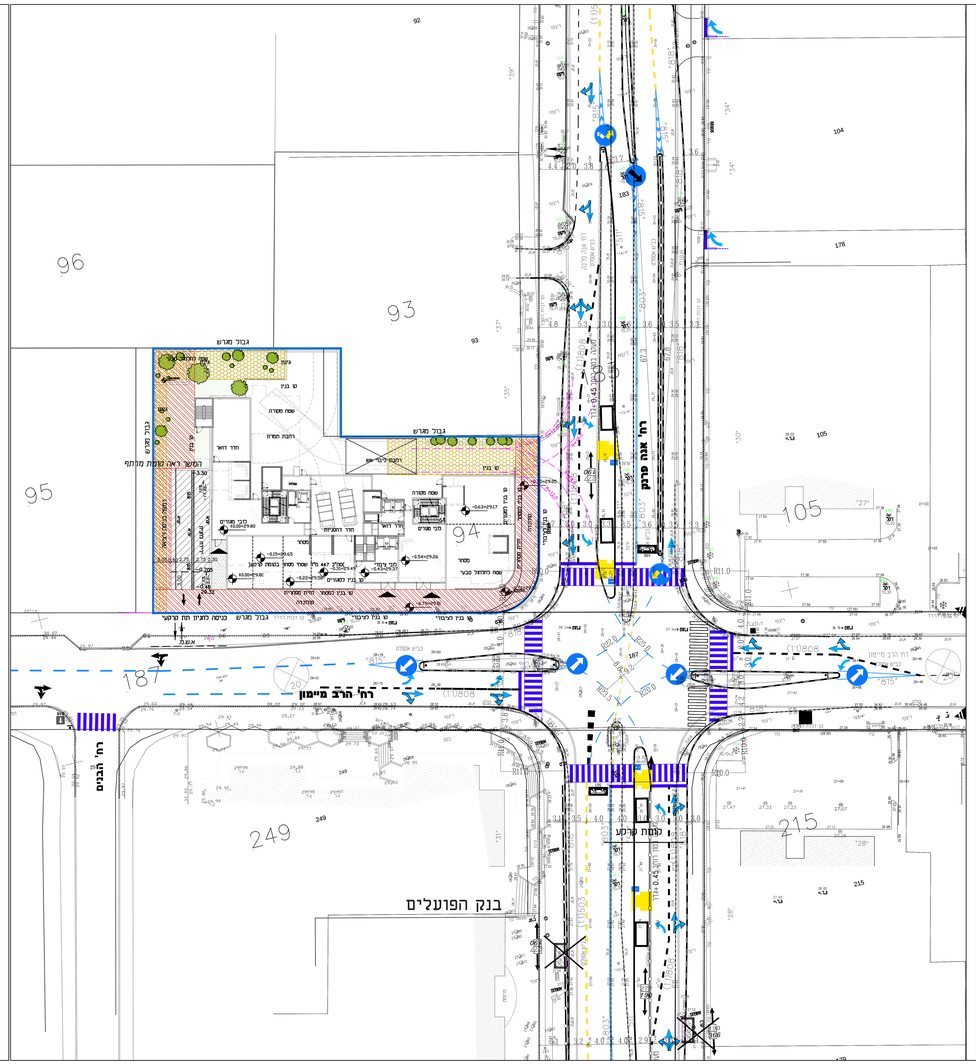

מאז רצה אחר ב-

שימוש וסוג מבנה	מס' יחידות דיור	רום מפה: סלון	מטבח	אמבט	אכסנים	רישום רצה: נכים	מרפאה	אכסנים	אכסנים
מגרש	128	1:1	1:1	1:10	2 חיבור רגיל 2 חיבור כפול	128	–	128	13
מסחר	500 מ"ר	1 : 40	1 : 400	1 : 300	1 : 200	2 חיבור רגיל 1 חיבור כפול	13	2	3
מגרש ציבור	1000 מ"ר	1 : 50		1 : 500	1 : 100	20	–	2	10
ציבור: ב כיתה ע ילדים						2	–	–	–
יחידה אחרים		1:1 מסמכי רצה רשמיים				13			
סה"כ						176	2	132	26

מצאי רצה

מרתף 1 - 19 מיה + 2 נכים - 2 טנדרים

מרתף 2- 35 מיה + 2 נכים
מרתף 3- 36 מיה + 2 נכים
מרתף 4- 36 מיה
מרתף 5- 36 מיה
מרתף 6- 36 מיה

סה"כ 283 מיה + 6 מיה נכים

חתך לאורך הרמפה

13	13.6.19	עדכון
12	4.12.18	עדכון
11	18.11.18	עדכון
10	30.10.18	עדכון
9	18.08.18	עדכון
8	31.05.18	עדכון
7	15.05.18	עדכון
6	27.06.17	עדכון
5	21.06.17	עדכון
4	12.06.17	עדכון
3	11.06.17	עדכון
2	17.05.17	עדכון
1	14.05.17	עדכון
0	9.02.17	עדכון
מס'	5.02.17	עדכון
	24.01.17	עדכון
	27.10.16	עדכון
	תאריך	פרטים

קנ"מ 1:250 | בכתב | ב"ש/מ

שם עבר

מרחב

בת ים
רח הרב מימון

תוכנית

הסדרי תנועה וחניה

מספר תכנית	161-01
מספר הגרסה	עדכון
מספר מהדורה	מס' מהדו'
תאריך	15.12.14
קנ"מ	1 : 250

מס' תכנית: 161-01-1-13.06.18

נדנה הוד
תנועה-יעוץ ותכנון
רח' תפוצות ישראל 3 נצפים 53583
ת.ד. 5739966 מקו 054-4582780,5739739
e-mail : edahod@zahav.net.il

מס'	מס'	פרטי חתם	חתימה
		שינוי על	
	תאריך	תוספת- שינוי בחתימה	

תכנית מס' 502-0310714

ב'/613

התחדשות עירונית אנא פרוג-הרב מימון

גליון 1 מתוך 1

תחולה	מגמה
תיאור	נספח תנועה
תאריך עריכת תכנית	18.11.2018
קנ"מ	1:250

D:\project\Edna\161_BAT IAM-HARAV MAIMON-PINUI BINUI\161-01N-13.06.18.dwg, 13/06/2019 12:51:49, DWG To PDF.pc3,
1:0.25