# תכנית מס' 501-0749697

תוספות ושינויים בבנין חדש

ברח' בהגמון 147

**תכנית מפורטת**

## נספח ביניוי

| איחוד וחלוקה | טבלת רשאית | אופי התכנית |
|---|---|---|
| ללא | עבדו מבטלת | תוכנית שרלה בתוקף (לעיבא החתרים |

**מחוז :** תל אביב

**מרחב תכנון מקומי :** בני ברק

**רשות מקומית :** בני ברק

**יישוב:** בני ברק

**שטח התכנית :** 659 מ"ר

**קנה מידה:** 1 : 100

**גושים וחלקות בתכנית:**

| גוש | סוג הגוש | חלקות בשלמות | חלקי חלקות |
|---|---|---|---|
| 6185 | מוסדר | ---- | 83 |

**שמות וחתימות :**

| | | | |
|---|---|---|---|
| מגיש התכנית | מנהל מקרקעי ישראל רח' המלכה שלומציון 5 ירושלים | מייל | 054-4239333 |
| | רח' הנשיאים 16 בני ברק | פקס | |
| | יזמית אבנהר בע"מ מאמרים | מייל | 052-3291420 |
| | רח' הגפן 27 רמת גן | פקס | |
| בעלי תכונית בקרקע | מנהל מקרקעי ישראל רח' המלכה שלומציון 5 ירושלים | מייל | 054-4239333 |
| | רח' הנשיאים 16 בני ברק | פקס | |
| | יזמית אבנהר בע"מ מאמרים | מייל | 052-3291420 |
| | רח' הגפן 27 רמת גן | פקס | |
| עורך התכנית | מיכאל אלדרבי אדריכל בע"מ 31306 | מייל | 03-6163514 |
| | רח' הפלד 8 בני ברק | | krsizmeshbetaw@gmail.com |

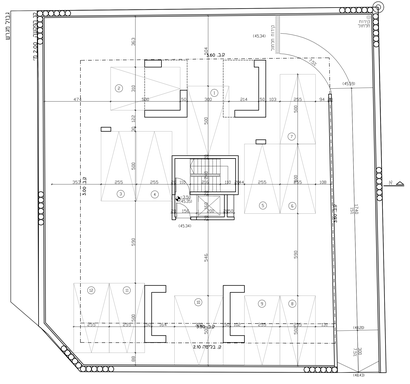

**תוכנית קומת מרתף**
**קנ"מ 1:100**

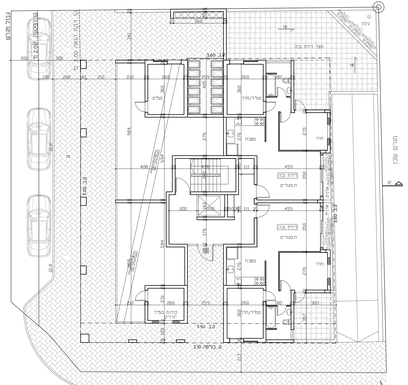

**תוכנית קומת קרקע**
**קנ"מ 1:100**

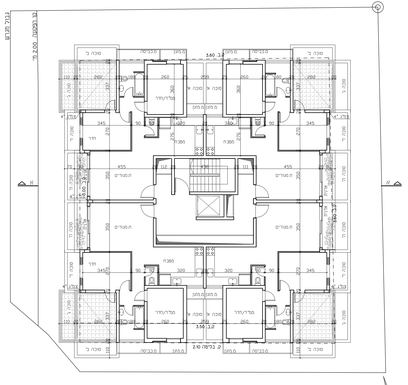

**תוכנית קומה טיפוסית**
**קנ"מ 1:100**

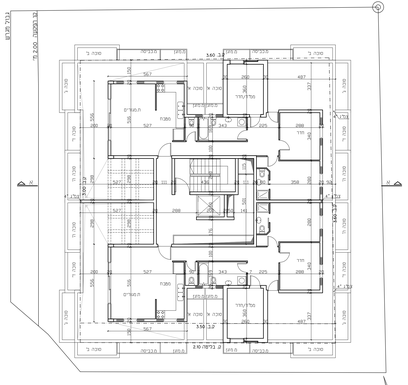

**תוכנית קומת פנטהאוז**
**קנ"מ 1:100**

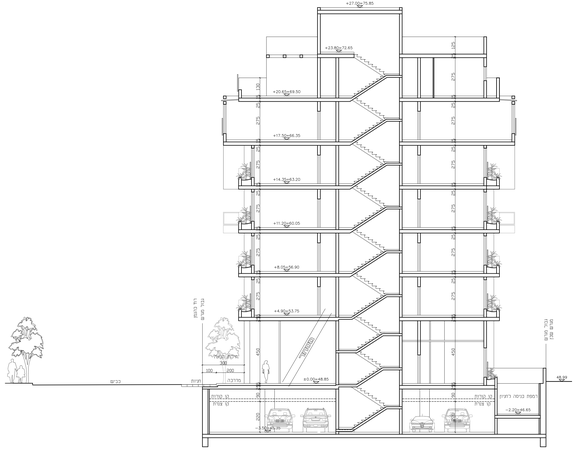

**חתך א-א**
**קנ"מ 1:100**