





מקרא:

-  גבול תכנית
-  מגורים ד'
-  דרך מוצעת
-  מספר תא שטח
-  מבנה להריסה
-  קו בניין
-  קו בניין תחתי (תת קרקעי)
-  עץ לעקירה
-  זיקת הנאה למעבר רגלי
-  מספר הדרך
-  קווי בנין
-  רוחב הדרך



המקום רמת גן
 מחוז תל אביב
 נפה תל אביב-יפו
 גוש 6205
 חלקות 591,585,584,97
 שטח חלקה 97: 0.499 ד"מ
 שטח חלקה 584: 0.620 ד"מ
 שטח חלקה 585: 0.376 ד"מ
 שטח חלקה 591: 0.482 ד"מ
 הוכן עבור מבני על בע"מ

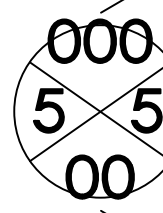
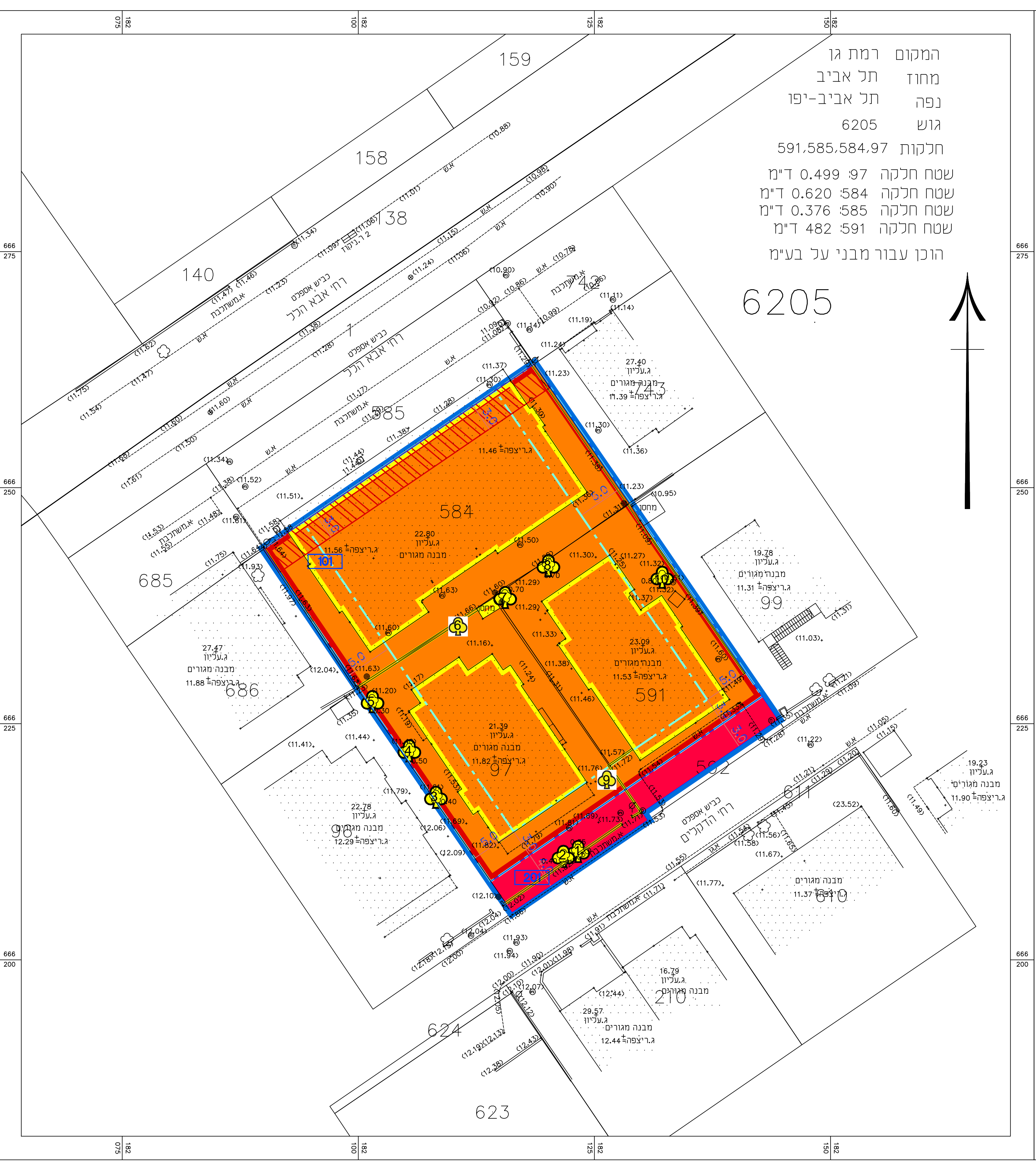
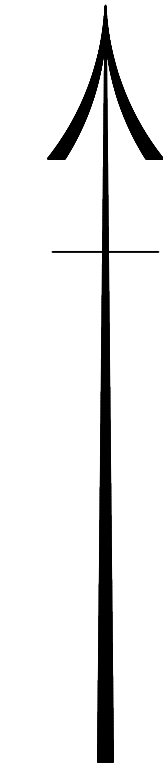

מספר התוכנית: SURVEY_RG2792

רמת דיוק הקו הכחול והקדסטר: 1 = מדידה גרפית
 2 = קו כחול (בלבד) ברמה אנליטית
 3 = מדידה אנליטית מלאה ברמת תצ"ד

1. המדידה המקורית:
 הריני מצהיר בזאת כי מדידת המפה הטופוגרפית/ המצבית המהווה רקע לתוכנית זו, נערכה על ידי:

ביום: 01/05/2015

והיא הוכנה לפי הוראות נוהל מבא"ת ובהתאם להוראות החוק ולתקנות המודדים שבתוקף.

שם המודד: ש.חפץ

מספר רישון: 276

חתימה: _____ תאריך: _____

תרשים סביבה כללית 1:5000 קנ"מ

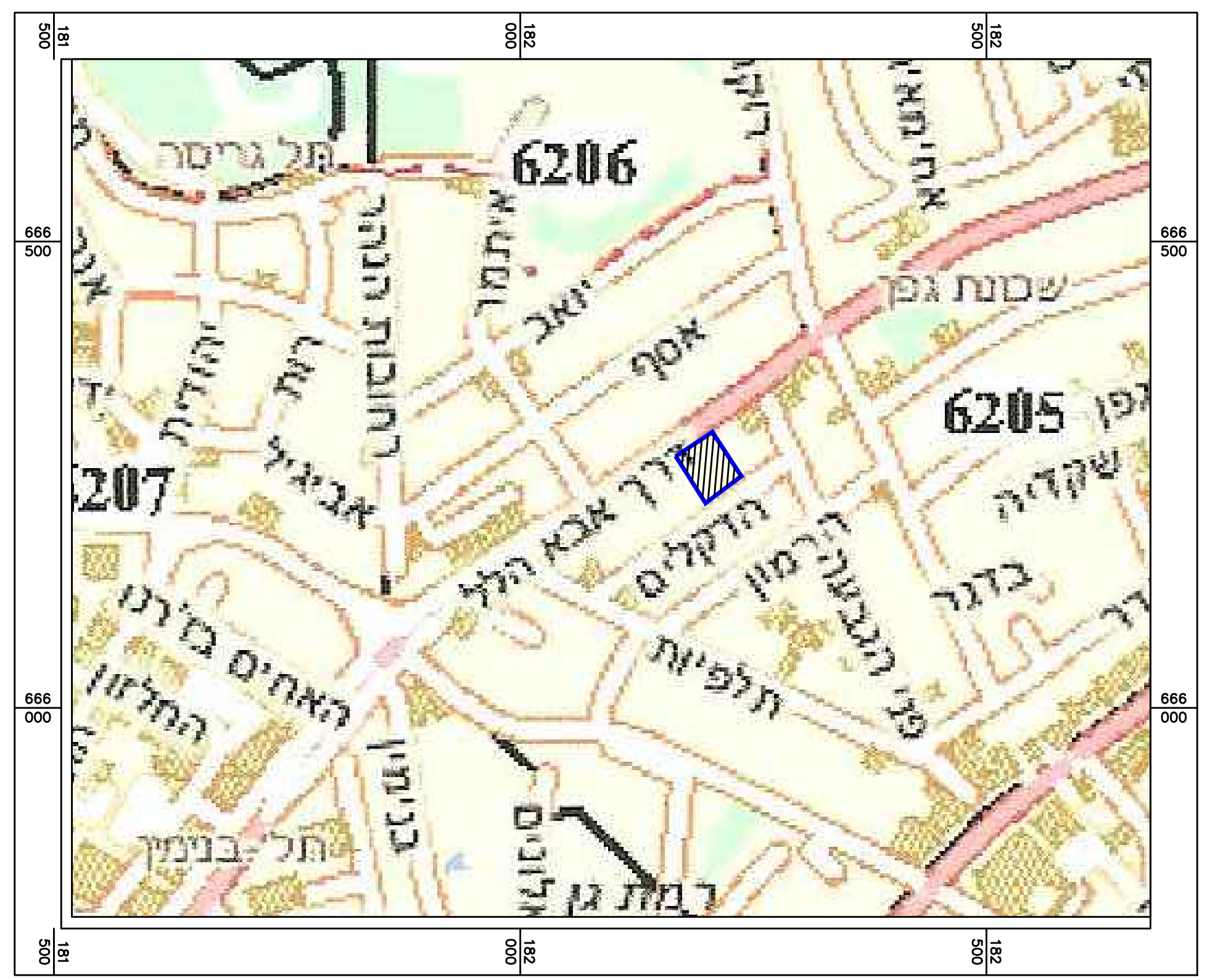

תרשים סביבה קרובה 1:1250 קנ"מ

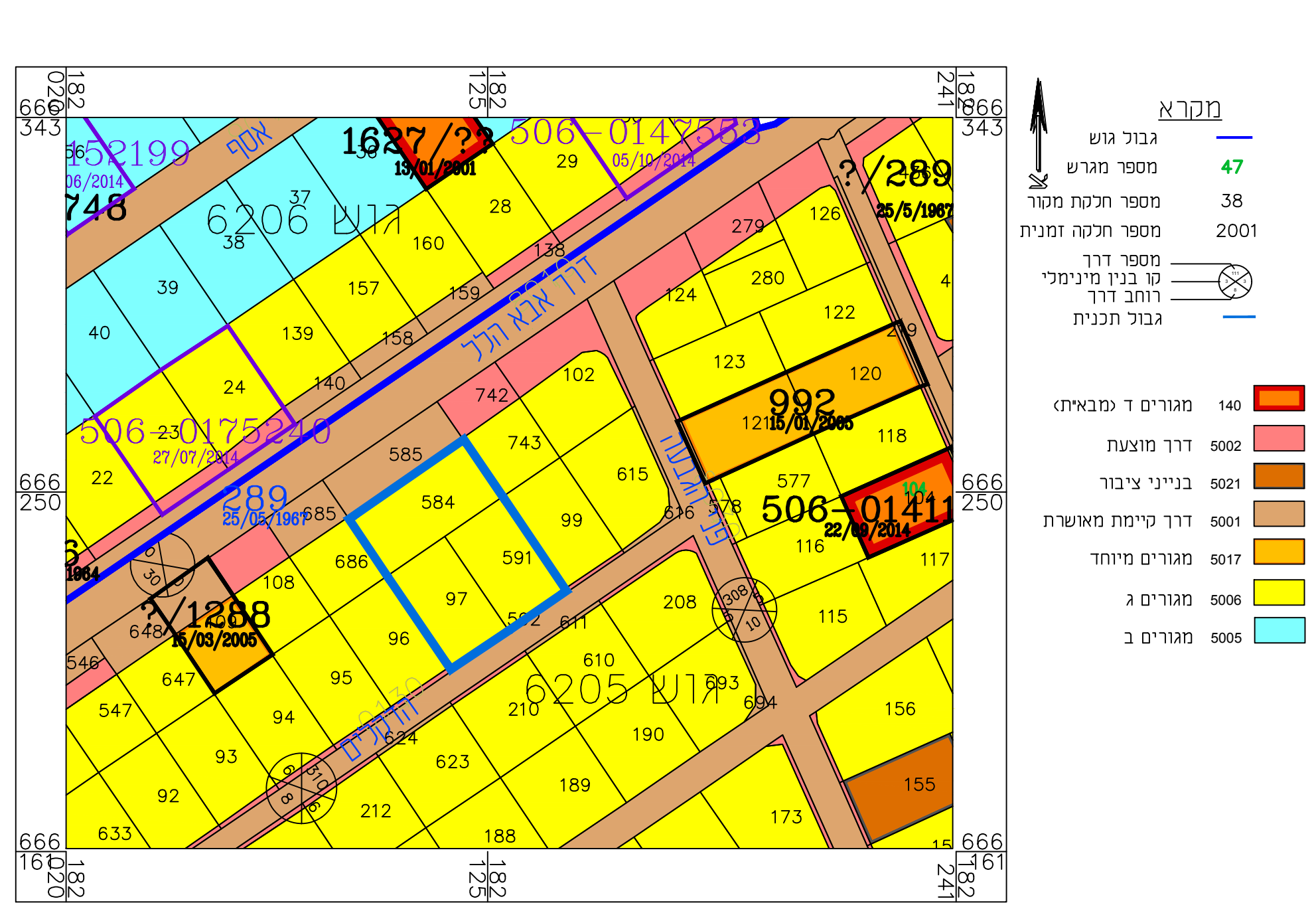

רמת-גן-8600
 Lot6205
 קנה מידה: 1:1250

תכנית מפורטת
 מס' 506-0322149

רג/1718 -
 אבא הלל 46, 48,
 הדקלים 15, 17 -
 מגדל מגורים

תשריט מצב מוצע

שם	סוג הרוש	השטח בשלוחן	חלק השטח
6205	מוסדר	97,584,591	

חוזמות מוסד התכנון:

יזם התוכנית	רו איוונרג סלילה ר.ב. בנין והשקעות בע"מ
מניח התכנית	רו איוונרג סלילה ר.ב. בנין והשקעות בע"מ
בעל עניין בקרקע	עיד יאיר זנוגר, עפי יפ" כוח מטעם הדיירים עיד חיים צור, עפי יפ" כוח מטעם הדיירים
עורך התכנית	אירית מילבואר אייל אדריכלות
מודד	שאל חפץ