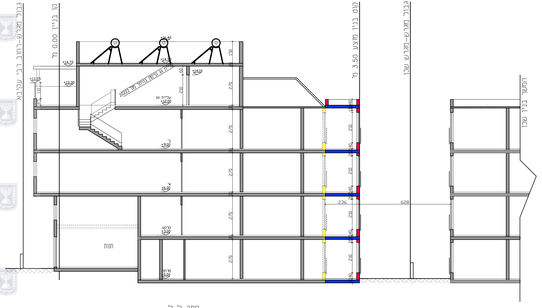

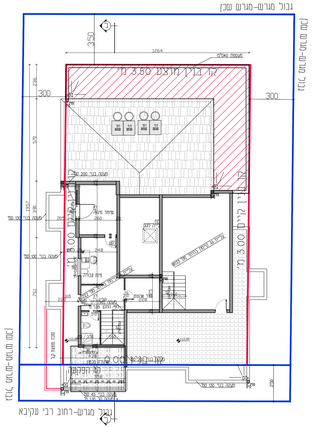

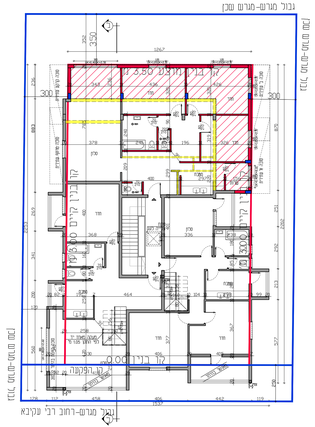

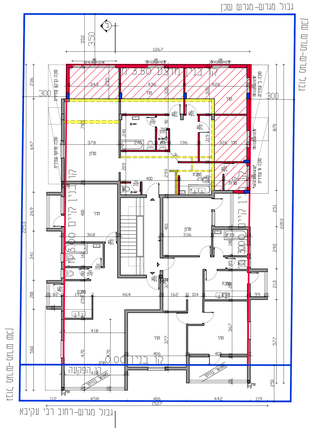

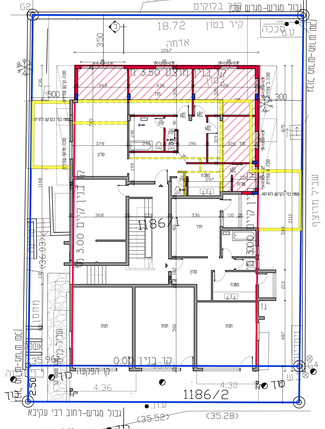

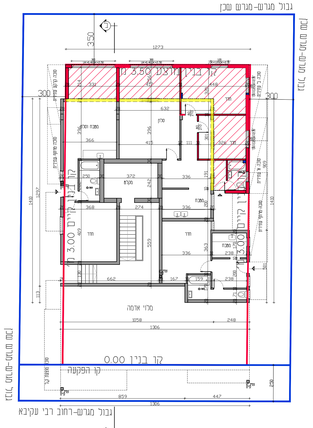

תוכנית מס' 501-0711739

מגורים בחלק רחב משקמה 113 מבי ברק

תוכנית מפורטת לשינוי יעוד ב.ב. בחלק רחב משקמה 113

הוראות התכנית

סוג התכנית:	תכנית מפורטת
סמכות ראשית:	ועדה מקומית
הוראים שא הרצאות:	תכנית מגרש מכוחה ליוצאיה התחרים
מחוז:	תל אביב
מרחב תכנון מקומי:	בני ברק
רשות מקומית:	בני ברק
שטח:	בני ברק
גוש התכנית:	447 מלר
קנה מידה:	1:100

גושים וחלקות בתכנית:

גוש	סוג הגוש	חלקות בשלמותן	חלקי חלקות
6122		447	

שרב. הפקדה: מהדורה: 1 תאריך: 2.2020

יחידת מוסד התכנון

עמוד החתימות:

יזם ומגישים	שם: דיירי הבנין ע"מ מרץ רון		חתימה
	כתובת: רבי עקיבא 113		
	טל'פון: 035094879	נייד: 053-3133358	
בעלים ומגישים	שם: דיירי הבנין ע"מ מרץ רון		חתימה
	כתובת: רבי עקיבא 113		
	טל'פון: 035094879	נייד: 053-3133358	
בעל/ים ומגישים בקשה/ות	שם: רבי עקיבא 113		חתימה
	טל'פון: 035094879	נייד: 053-3133358	
עורך/ים ומגישים	שם: זלכרבוג יצחק		חתימה
	כתובת: הרב מימון 25 בני ברק		
	טל'פון: 03-9255601	נייד: 053-3113003	