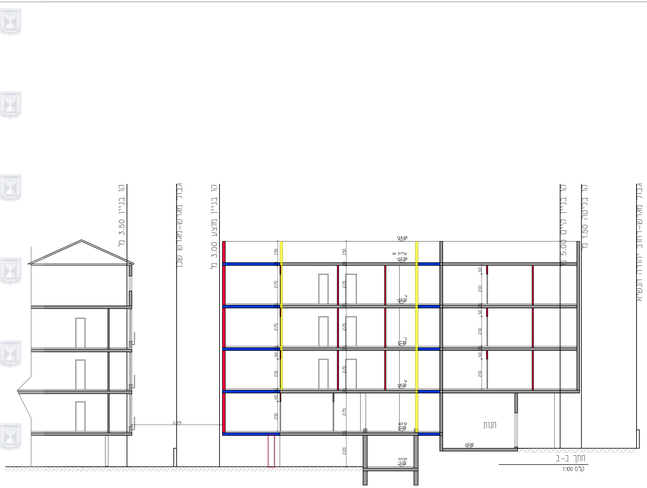


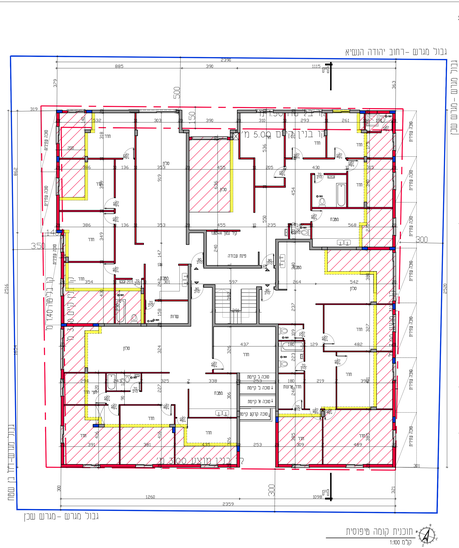


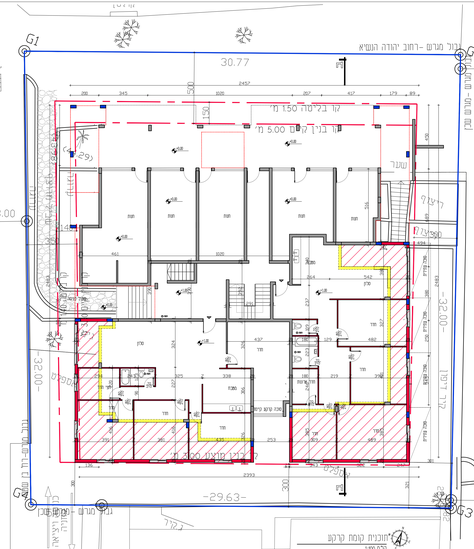


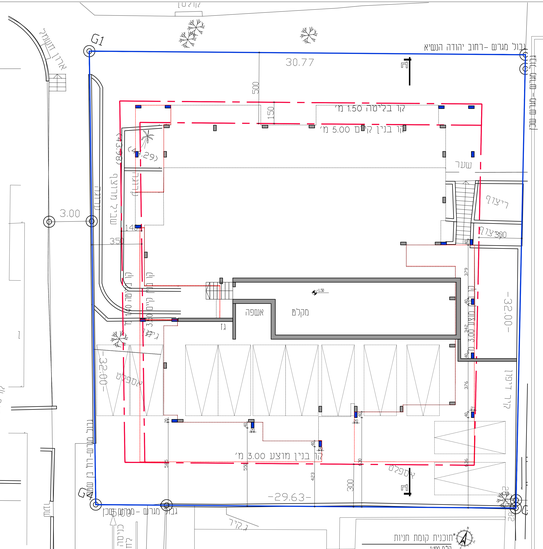


**מספר בקשה 501-0810127**

**מבוקשת בהיקף יישומה בקרב יישומה 48 ב"ב**

**הוראות לפי סימנים בקרב יישומה 48 ב"ב**

**מבוקשת ביקשה**

| | |
|---|---|
| סוג הבקשה: | תכנית מפורטת |
| סמכות ראשית: | ועדה מקומית |
| הרשים אי הרשאות: | תכנית שנתן בהוראה היתרים |
| מחוז: | תל אביב |
| מרחב תכנון מקומי: | בני ברק |
| רשות מקומית: | בני ברק |
| שכונה: | בני ברק |
| שמה הבקשה: | 969 נדר |
| קנה מידה: | 1:100 |

**נושאים הנדרשים בתכנית:**

| נושא | מס' הנושא | הערות בנספחים | מרכיב הבקשה |
|---|---|---|---|
| | | 545 | 6188 |

שרב: המקדה מהנדרא 1: תאריך: 12.2019

**חתימת מגיש התכנון:**

**עמוד החתימות:**

| | | | |
|---|---|---|---|
| יזמים ומבקשים | שם: דיירי הבנין ע"ם דרורי-דפאר | | חתימה |
| | כתובת: יהודה העמיא 48 ב"ב | | |
| | מ.ס.: 035094879 נייד: 052-7133237 | | |
| בעלים ומבקשים | שם: דיירי הבנין ע"ם דרורי-דפאר | | חתימה |
| | כתובת: יהודה העמיא 48 ב"ב | | |
| | מ.ס.: 035094879 נייד: 052-7133237 | | |
| בעל המקצוע האחראי | שם: דיירי הבנין ע"ם דרורי-דפאר | | חתימה |
| | כתובת: יהודה העמיא 48 ב"ב | | |
| | מ.ס.: 035094879 נייד: 052-7133237 | | |
| מודדי מבוקשים | שם: דרכבו'ג 'צוק' | | חתימה |
| | כתובת: הרב מימון מן בני ברק | | |
| | מ.ס.: 03-9255921 נייד: 053-3113003 | | |