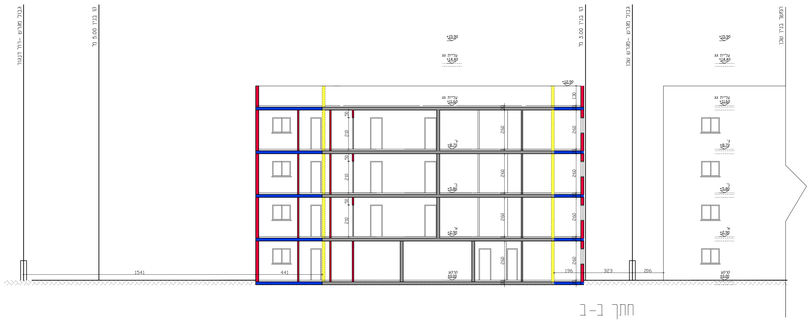

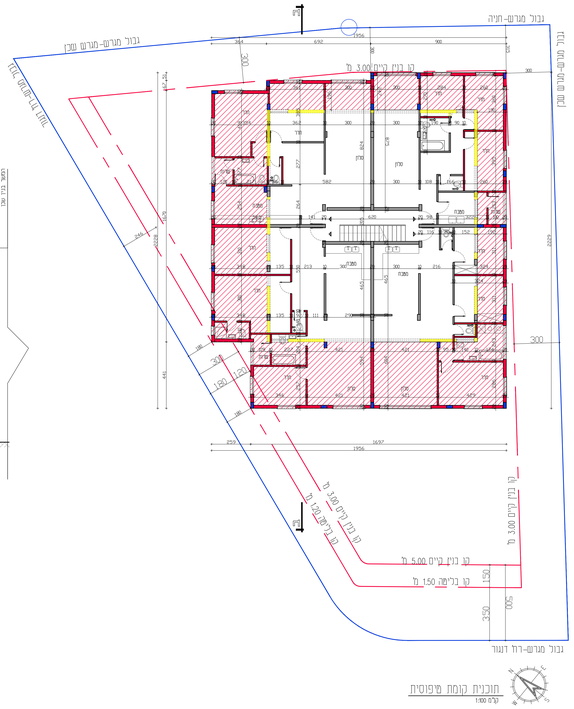

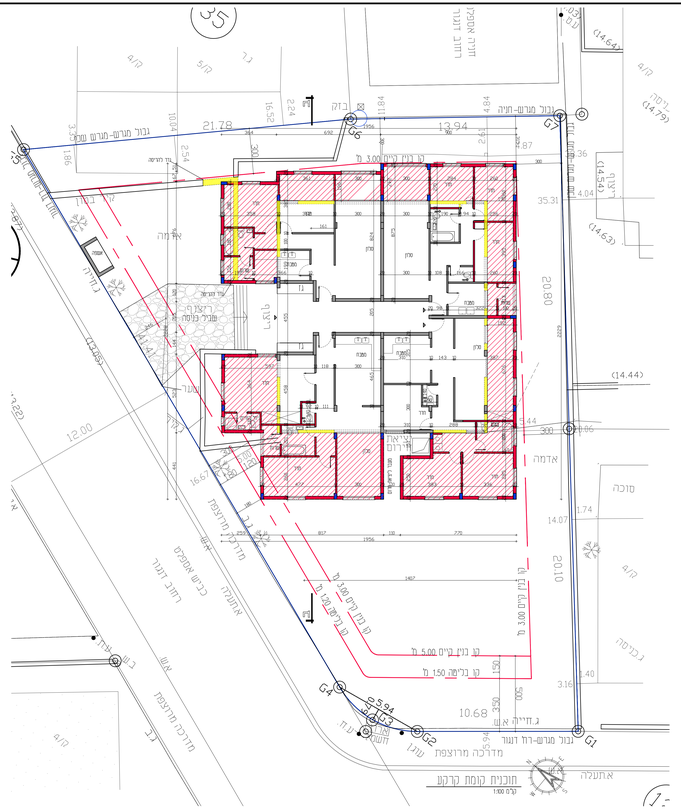

מספר תיק 501-0839308
מגורים בריבוי יחידות מגורים 8 בתי בניין

ותיקון לתיק רישוי מגורים בתי בניין
בתיק דגנר 8

מפרט הבקשה

סוג ההבנית:	הבנית מפורטת
סמכות ראשית:	ועדה מקומית
החלטים שא הרשאות הבנות עמיתת עכוחה להגיש החלטים	
מחוז:	תל אביב
מרחב תכנון מקומי:	בני ברק
רשות מקומית:	בני ברק
שטח:	בני ברק
שטח ההבנית:	1,012 מ"ר
קנה מידה:	1:250

נושים והרקעות בהבנית:

נושא	סוג הנושא	הרקעות בשכנתאות	הערכי הרקעות
7361		34	

שרב: הפנדה מהודיה ו' תאריך: 4.2020

תחתמת מוסד התכנון:

עמדות והתייחסות:

יזמים ומשקיעים	שם: אלמגמני יעקב בשם ריידי הבנין		חתימה
	כתובת: דגנר 8 בני ברק		
	מ"מלון: 035094879	נייד: 053-3109934	
בעלים ומשקיעים	שם: אלמגמני יעקב בשם ריידי הבנין		חתימה
	כתובת: דגנר 8 בני ברק		
	מ"מלון: 035094879	נייד: 053-3109934	
בעלי מקצועות השקיעה	שם: אלמגמני יעקב בשם ריידי הבנין		חתימה
	כתובת: דגנר 8 בני ברק		
	מ"מלון: 035094879	נייד: 053-3109934	
מתכנן מקצועות	שם: דלבנבנין יצחק		חתימה
	כתובת: רבי מישה 25 בני ברק		
	מ"מלון: 03-9255921	נייד: 053-3113003	