נספח ניקוז

נספח לתכנית מס. 507-0722066

תקוע, תל אביב

גליון 3 מתוך 3

תכולה	נספח ניקוז
תיאור	תכנית תנוחה
תאריך עריכת הנספח	12.02.2020
קנ"מ	1:250

תרשימים נוספים	קנ"מ

שמות רחוב/מספרים:

עורך הנספח	שם: אורן גבשון
	תאריך: י.לבל מהנדסים יועצים בע"מ

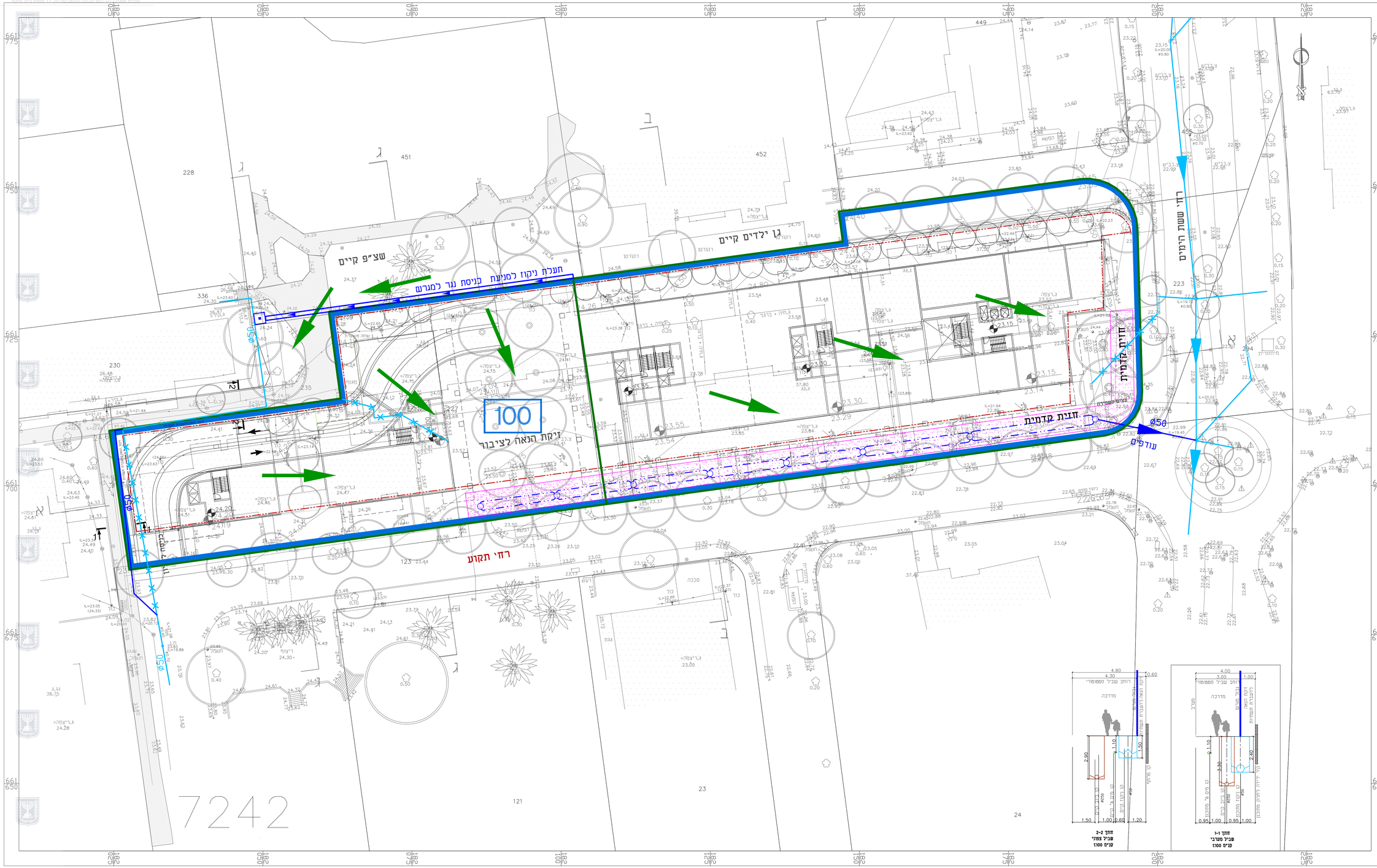

מקרא:

- קו ניקוז מתוכנן
- קו ניקוז קיים
- קו ניקוז לביטול
- גבול אגני ניקוז
- ציר שרשורי
- גבול תוכנית
- קו מרתף
- אזור חלחול והשהייה
- כיוון נגר
- בור החדרה

לעיון	למכרז	לביצוע
●	○	○

י.לבל
Y.LEBEL
מהנדסים יועצים בע"מ
CONSULTING ENGINEERS LTD
נחלת יצחק 32א' ת"א, 67448
טל': 03-6952418 פקס: 03-6916647
lebel@lebel.co.il www.lebel.co.il
32a Nahlat Yitzhak st. Tel Aviv, 67448 tel:03- 6952418 fax:03-6916647

שם הפרויקט: **תקוע 11-13**

שם הנושא: **עזרה ובצרון**

שם הגליון: **נספח ניקוז**

מס' הפרויקט	מס' הגליון	תאריך
5622	03	07.03.19

קנ"מ	מהדורה	תאריך עדכון	סוג גרסה	מידות הגליון
1:250	1	14.05.20	03	

תכנן	שרטט	בדק	אישר	תאריך
נבות נ	דמיטרי א	אורן ג	יורם ל	

P:\5622\DWG\MN_5622.dwg

שם הקובץ במחשב: