תכנית 501-0870253 11/08/2020 13:48:16 נספח בינוי

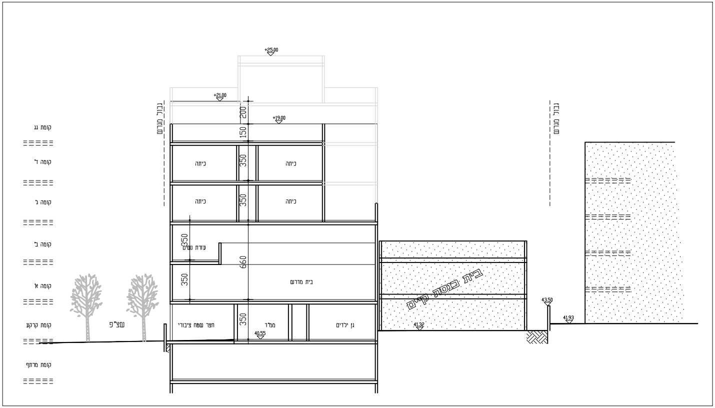
+25.00
+21.00
+19.00
גבול מגרש
גבול מגרש
קומת גג
קומה ד'
קומה ג'
קומה ב'
קומה א'
קומת קרקע
קומת מרתף
200
150
350
350
350
350
350
660
כיתה
כיתה
כיתה
כיתה
עזרת נשים
בית מדרש
חצר שמחה ציבורי
ממ"ד
גן ילדים
שצ"פ
40.55
41.32
43.50
41.93
בית כנסת קיים

**חתך א-א**

**קנ"מ 1:250**

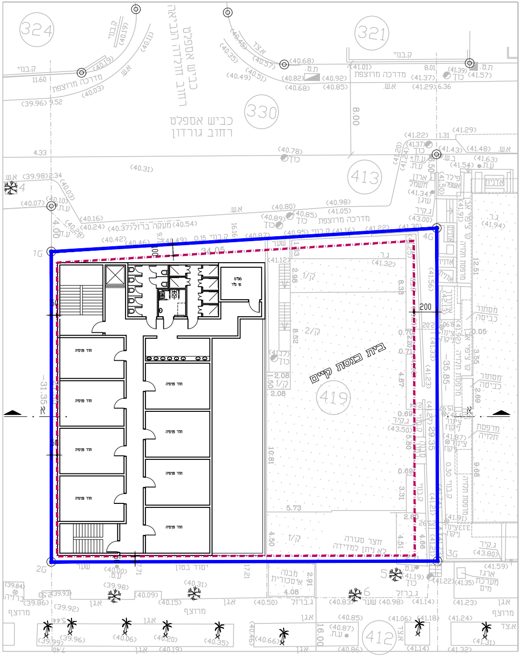
324
321
330
413
419
412
רחוב הנביאה דבורה כביש אספלט
רחוב גורדון כביש אספלט
בית כנסת קיים
חצר מגונן לא ניתן למדידה
חדר פנימיה
ממ"ד
34.05
31.35
35.85
29.35

## קומה ד'

קנ"מ 1:250

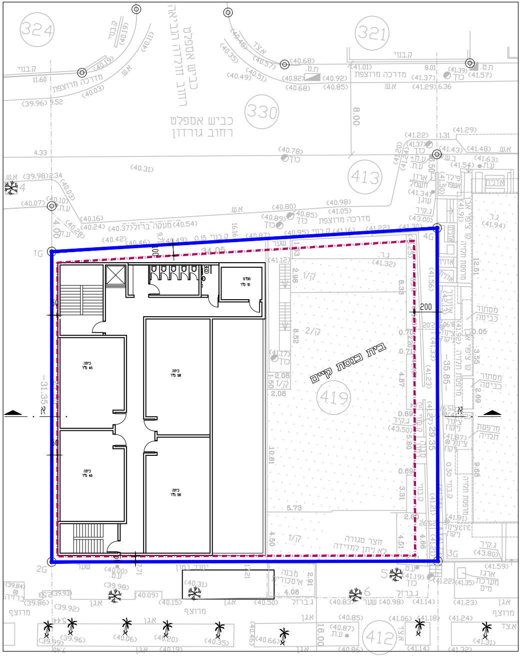
324
321
330
413
419
412
רחוב הנביאה דבורה כביש אספלט
רחוב גורדון כביש אספלט
בית כנסת קיים
חצר מגונן לא ניתן למדידה
כיתה
ממ"ד
34.05
31.35
35.85
29.35

## קומה ג'

קנ"מ 1:250

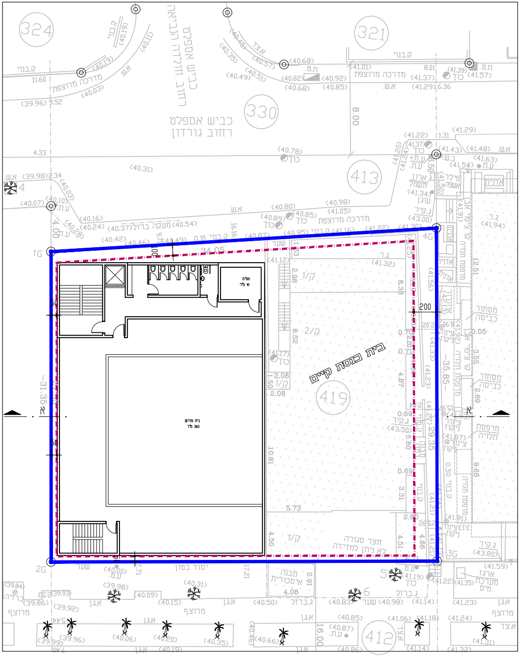
כביש אספלט
רחוב הנביאה דבורה
כביש אספלט
רחוב גורדון
324
321
330
413
419
412
בית כנסת קיים
בית מדרש
363 מ"ר
34.05
31.35
35.85
29.35
200
1G
2G
3G
4G
חצר סגורה
לא ניתן למדידה

**קומה ב'**

קנ"מ 1:250

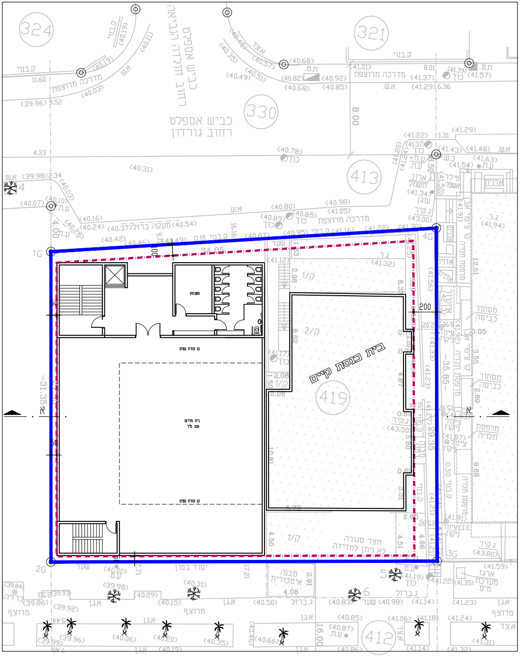
כביש אספלט
רחוב הנביאה דבורה
כביש אספלט
רחוב גורדון
324
321
330
413
419
412
בית כנסת קיים
בית מדרש
325 מ"ר
מטבחון
קו מדרת נשים
34.05
31.35
35.85
29.35
200
1G
2G
3G
4G
חצר סגורה
לא ניתן למדידה

**קומה א'**

קנ"מ 1:250

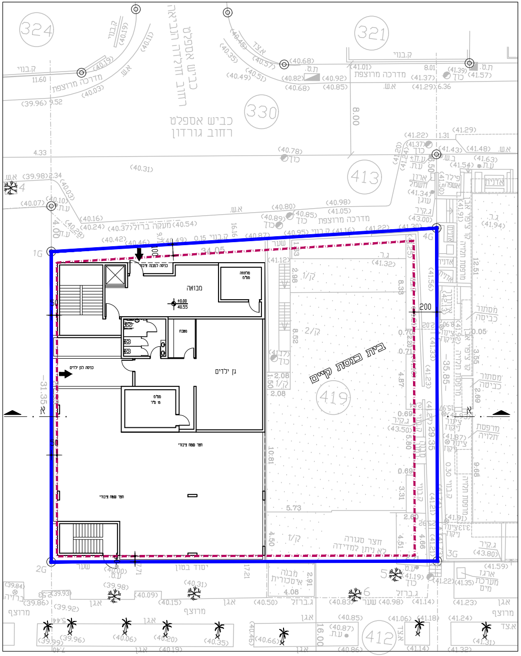

324
321
330
413
419
412
רחוב חולדה הנביאה
כביש אספלט
רחוב גורדון
כביש אספלט
בית כנסת קיים
מבואה
גן ילדים
כניסה לגן ילדים
כניסה למבנה ציבורי
ממ"מ
חצר מגורה
לא ניתן למדידה
מדרכה מרוצפת
34.05
31.35
35.85
29.35
200
1G
2G
3G
4G
א

## קומת קרקע

קנ"מ 1:250

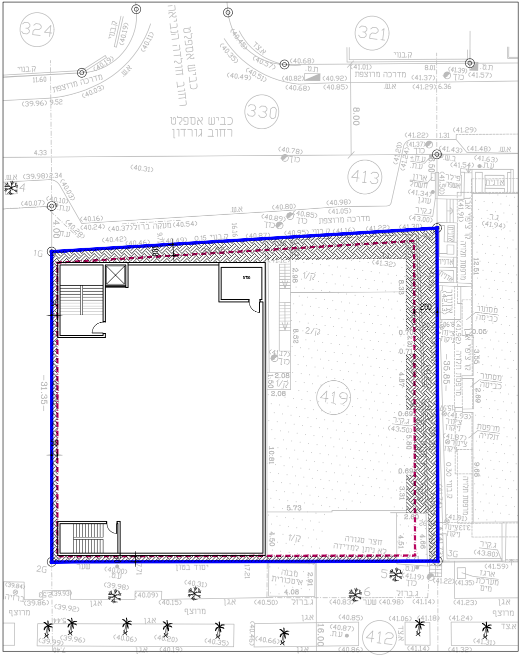

324
321
330
413
419
412
רחוב חולדה הנביאה
כביש אספלט
רחוב גורדון
כביש אספלט
ממ"מ
מדרכה מרוצפת
31.35
35.85
200
1G
2G
3G

## קומת מרתף

קנ"מ 1:250

# נספח בינוי

## 501-0870253

# שינויים למבנה ציבור
# ברחוב גורדון 6

גליון 1 מתוך 1

| | |
|---|---|
| **תחולה** | מנחה |
| **תיאור** | |
| **תאריך עריכת הנספח** | 11.08.2020 |
| **קנ"מ** | 1:250 |

| גוש | חלקות בשלמותן | חלקי חלקות |
|---|---|---|
| 6188 | 419 | |

**שמות וחתימות:**

| | |
|---|---|
| **עורך הנספח** | שם: **אדריכל לאון אושקי**<br>חתימה: |