PRODUCED BY AN AUTODESK EDUCATIONAL PRODUCT

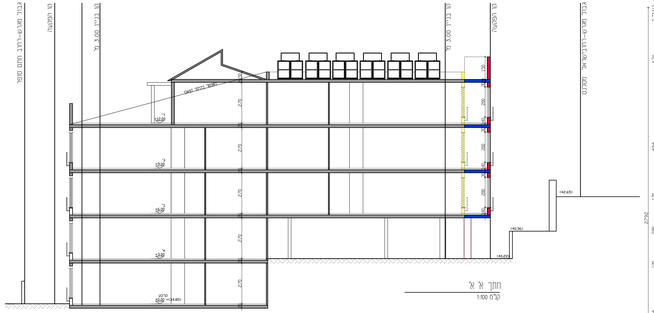

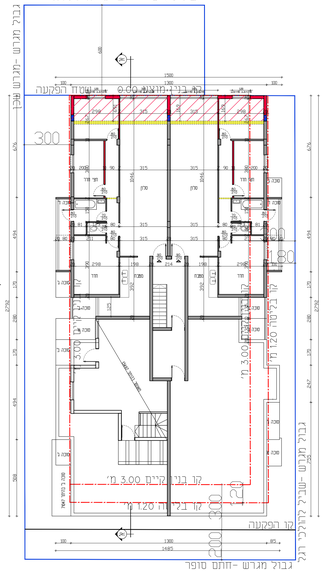

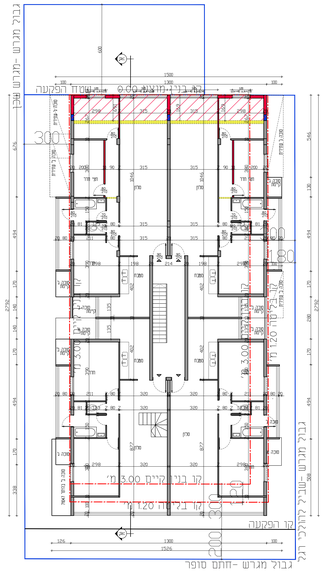

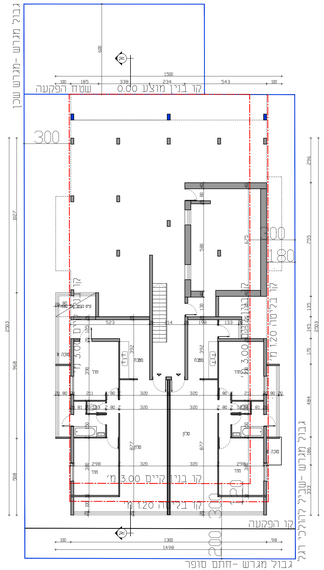

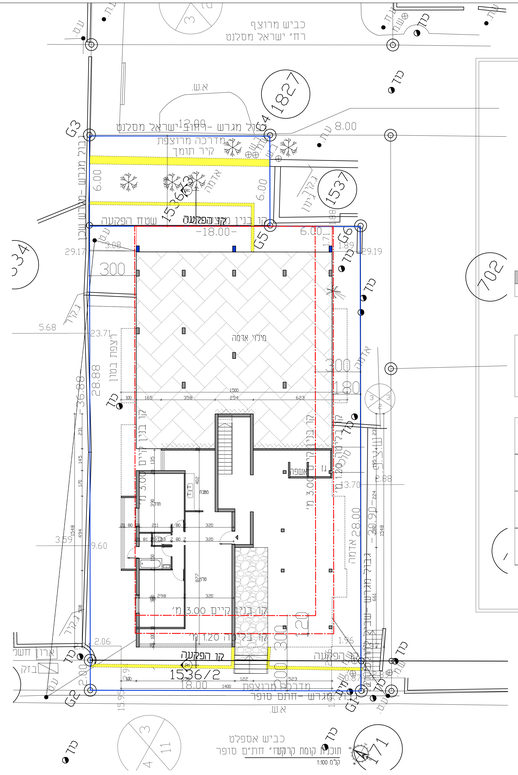

מספר בקשה 501-0940601

פרוייקט בניה חדש מגורים 7 בתי בית

ומשרדים בניה קיימת מגורים בתי בית

בניה חדש מגורים 7

נתונים כלליים

סוג התכנית:	תכנית מפורטת
סמכות ראשית:	ועדה מקומית
היתרים או הרשאות:	תכנית שניתן מכוחה להוציא היתרים
מחוז	תל אביב
מרחב תכנון מקומי	בני ברק
רשות מקומית	בני ברק
שטב	בני ברק
שמה התכנית:	626 הרר
קנה מידה	1:100

נושאים והוראות בתכנית:

נושא	סוג הנושא	הוראות בטבלאות	תוכני הוראות
6122		1536	

שרב הפקדה מהדורה 1 תאריך: 1.2021

תוחמת מיסד התכנון:

עורכים ומתכנתים:

עורך ראשי	שם: זלכרמן גילה בשם ליידי הבניין		תחומה
	כתובת: חתם סופר 7 בני ברק		
	טל'פון: 035094879	נייד: 052-7114400	
מבנים ראשיים	שם: זלכרמן גילה בשם ליידי הבניין		תחומה
	כתובת: חתם סופר 7 בני ברק		
	טל'פון: 035094879	נייד: 052-7114400	
אחר אחראים בקשה	שם: זלכרמן גילה בשם ליידי הבניין		תחומה
	כתובת: חתם סופר 7 בני ברק		
	טל'פון: 035094879	נייד: 052-7114400	
מודד ראשי	שם: דלבנרבן יצחק		תחומה
	כתובת: הרב טיקוז 25 בני ברק		
	טל'פון: 03-9255921	נייד: 053-3113003	

PRODUCED BY AN AUTODESK EDUCATIONAL PRODUCT