

מינוח התכנון והחניה, התשכ"ח - 1965
 מחותל-אביב
 חוועדה המחוזית החלטה ביום:
 31/10/2022
 לאשר את התוכנית
 30/04/2023
 יו"ר הוועדה המחוזית תאריך

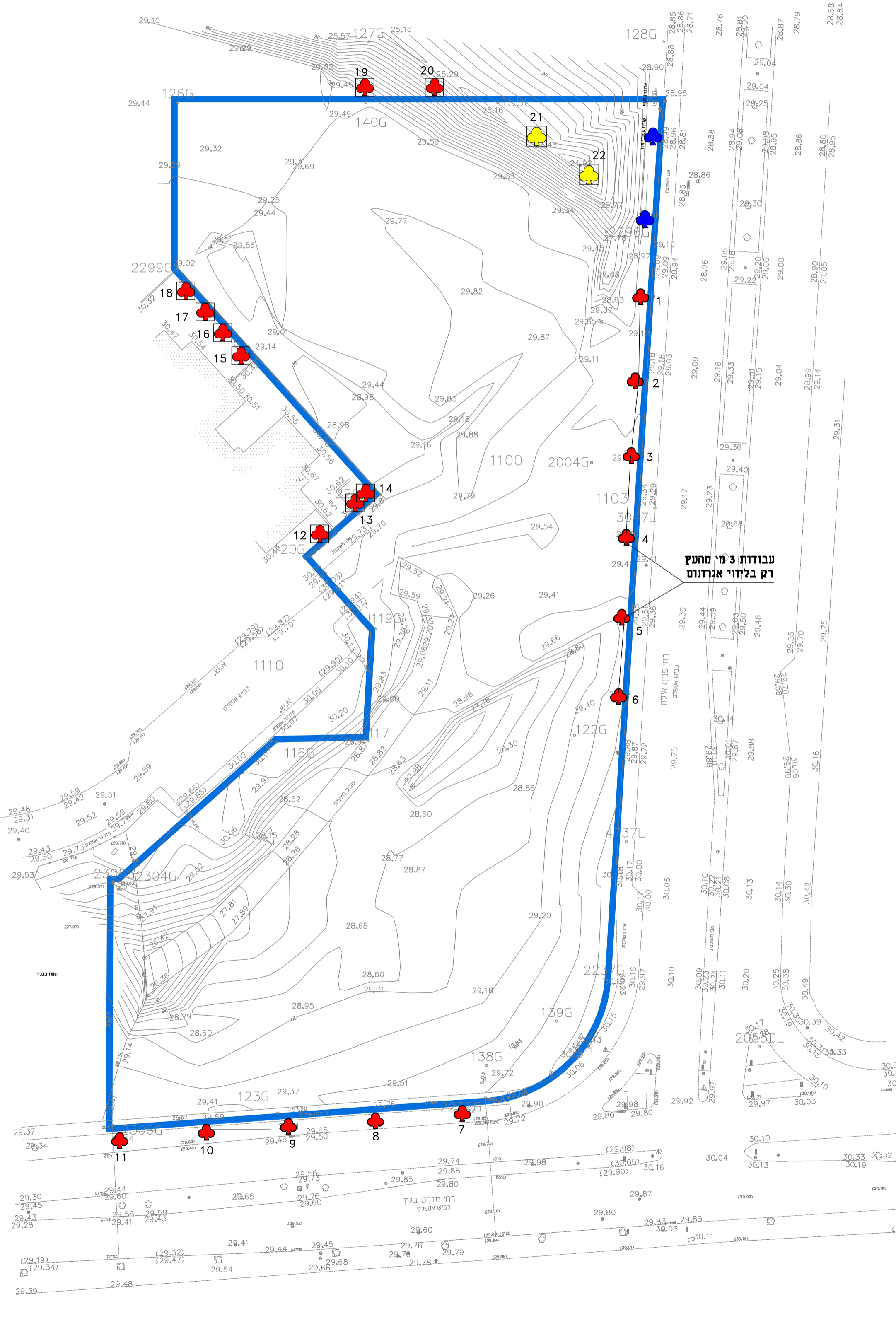

מחוז : תל אביב
 נפה : תל אביב - יפו
 מקום : חולון
 גוש : 6871
 חלקות : 161 : 162 : 170
 מגרש לפי תב"ע : 1100 : 1103
 שטח : 3.606 : 4.569 : 1.709
 הוכן עבור : עו"ד שוב

פרט עץ לשימור ללא קניין

פירוט:
 גידור פח איסורית/גלי בגובה מינימלי 2 מ' מהקרקע ובמרחק פי 10 מקוטר הגזע בבסיסו. מיקום סופי של הגדר יקבע ע"י המפקח בשטח. הגידור יהיה היקפי סביב העץ. ע"י העץ יותקן שלט ברור עץ מוגן לשימור. כמו הדוגמה המצורפת, בגודל 0.5 מ', בכל החזיתות במידה ולא ניתן לגדר עקב תנאי השטח יש להגן על הגזע ע"י רייעה - ע"י הנחיתה אגרונום הפרוייקט

מבט על
 גובה: 2.50 מ' י"י
 פח אסורית/גדר רשת
 קו קרקע

חזית
 גובה: 2.50 מ' י"י
 מודרקה על גובה פח
 פח אסורית/גדר רשת
 קו קרקע

עץ לשימור
 אין לפנות בעץ וזו לחפור במינימום
 يمنع الحفر بالمشجيرة او الحفر حولها

- הערות:
- סקר זה הינו סקר נופי אגרונומי ואינו סקר הערכת סיכונים/סקר בטיחות.
 - אין לבצע את כריתת/העמקת העצים המומלצים אלא לאחר קבלת רישיון כריתה כחוק-מפקד היערות העירוני.
 - עץ המוגדר לשימור - אין לבצע עבודות גזום נוף/גזיזום שורשים, ללא תיאום עם הח"מ.
 - עץ המוגדר לשימור - אין לבצע עבודות חפירה ו/או מילוי במרחק הקטן מפי 10 מקוטר מגזע העץ, ללא תיאום עם הח"מ.
 - חוקק הסקר 6 חודשים מביצוע הסקר בשטח.
 - עצים המאשרים לכריתה, יינטעו תמורתם עצים באותו הערך-כפיצוי נופי.
 - כל פעולה העלולה לגרום למות העץ - כולל פגיעה/חיתוך שורשיו, הרעלה, הסרת קליפה, שרפת העץ - נחשבת עפ"י חוק ככריתה ללא היתר.
 - מיספור העצים בהתאם לתכנית הסקר, יבוצע מייד עם הכניסה לביצוע העבודות באתר - הסימון יאשר ע"י המפקח והאגרונום.
 - כל העצים יסומנו ויוגנו בהתאם לפרט בגוף התכנית, טרם תחילת העבודות באתר.
 - אין לבצע עירום פסולת/אחסנת חומרים בתחום שטח הגנת העצים.

אדיר
יעוץ ופקוח נופי בע"מ
 מושב חזנור ת.ד. 309 פקס: 03-9032190 נייד: 052-2333555

שמירה על עצים בוגרים
 505-0967133
פנחס אילון פינת מנחם בגין

נספח לתכנית	
תחולה	מנחה
תאריך עריכת הנספח	11/04/21
רשימת התרשימים	קנ"מ
שמירה על עצים בוגרים	1250
עורך הנספח	שם: אדיר אלזום תאגיד: אדיר יעוץ ופקוח נופי בע"מ

- עץ להעתקה ♣
 - עץ לשימור ♣
 - עץ לכריתה ♣
 - עץ להעתקה ♣
אלא בסימון עצמי במיקום משוער
 - עץ לשימור ♣
אלא בסימון עצמי במיקום משוער
 - עץ לכריתה ♣
אלא בסימון עצמי במיקום משוער
 - עץ שנמדד אך אינו קיים בשטח, או עץ צעיר שאין צורך לסקור ואין צורך ברישיון לכריתתו/העתקתו ♣
- גבול התוכנית

רקע מדידה ●	רקע פיתוח ○
בקר: אדיר אלזום	לעיון \ לביצוע

תאריך	שרטט	שינויים
23/06/2016	יחיעם נ.	חומר לעיון
22/09/2016	יחיעם נ.	הגשה ראשונה
30/08/2020	יחיעם נ.	עדכון פיתוח
08/11/2020	יחיעם נ.	עדכון עצים בשב"צ
11/04/2021	יחיעם נ.	עדכון שם ומסי תכנית