

12428/2 38885

38

Handwritten scribbles and a north arrow pointing up.

ס 117 א-יאר 4.9.02

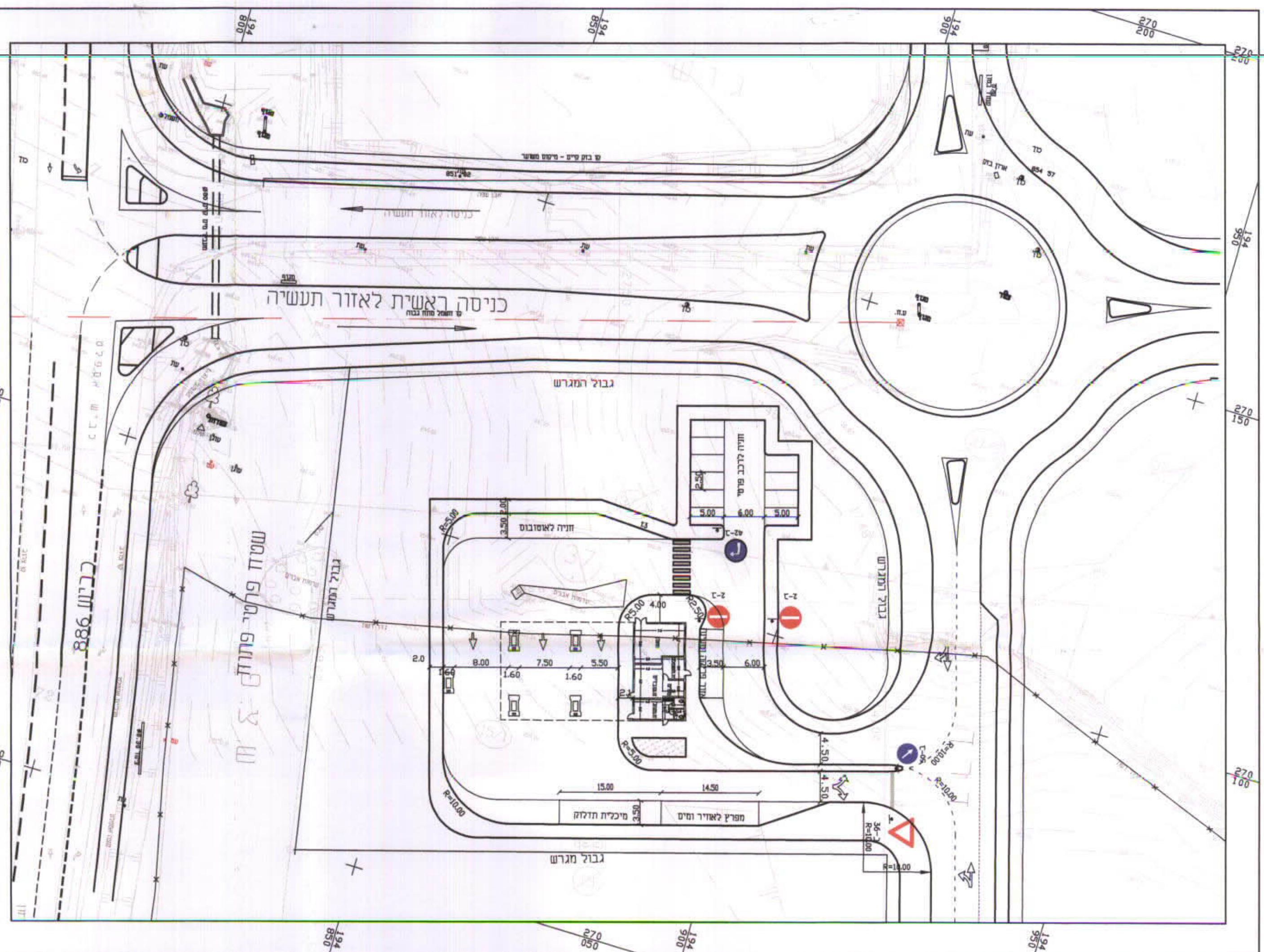

שנה	חודש	יום	מס'	מהות העדכון	חתימה
02	03	24	00	תאריך הגליון	

משרד הסנים מחוז הצפון
 חוק התכנון והבניה תשכ"ה - 1965
אישור תכנית מס. 12428/2
 הועדה המקומית לתכנון ובניה מחליטה
 ביום 31.7.02 לאשר את התכנית.
 סגן סג"ל לתכנון יו"ר הוועדה המחוזית

טבלת מאזן חנייה

שמושי קרקע	יחידה	שטח	רכב פרטי		רכב תפעולי	
			תקן	דרוש	תקן	דרוש
מדנון	מ"ר	38.6	1 : 10	4	5	
משדדים	מ"ר	38.56	1 : 20	2	5	
סה"כ		77.16		6	10	

הודעה על אישור תכנית מס. 12428/2
 מודפסת בילקוט המרשמים מס. 5720
 מיום 15.10.02

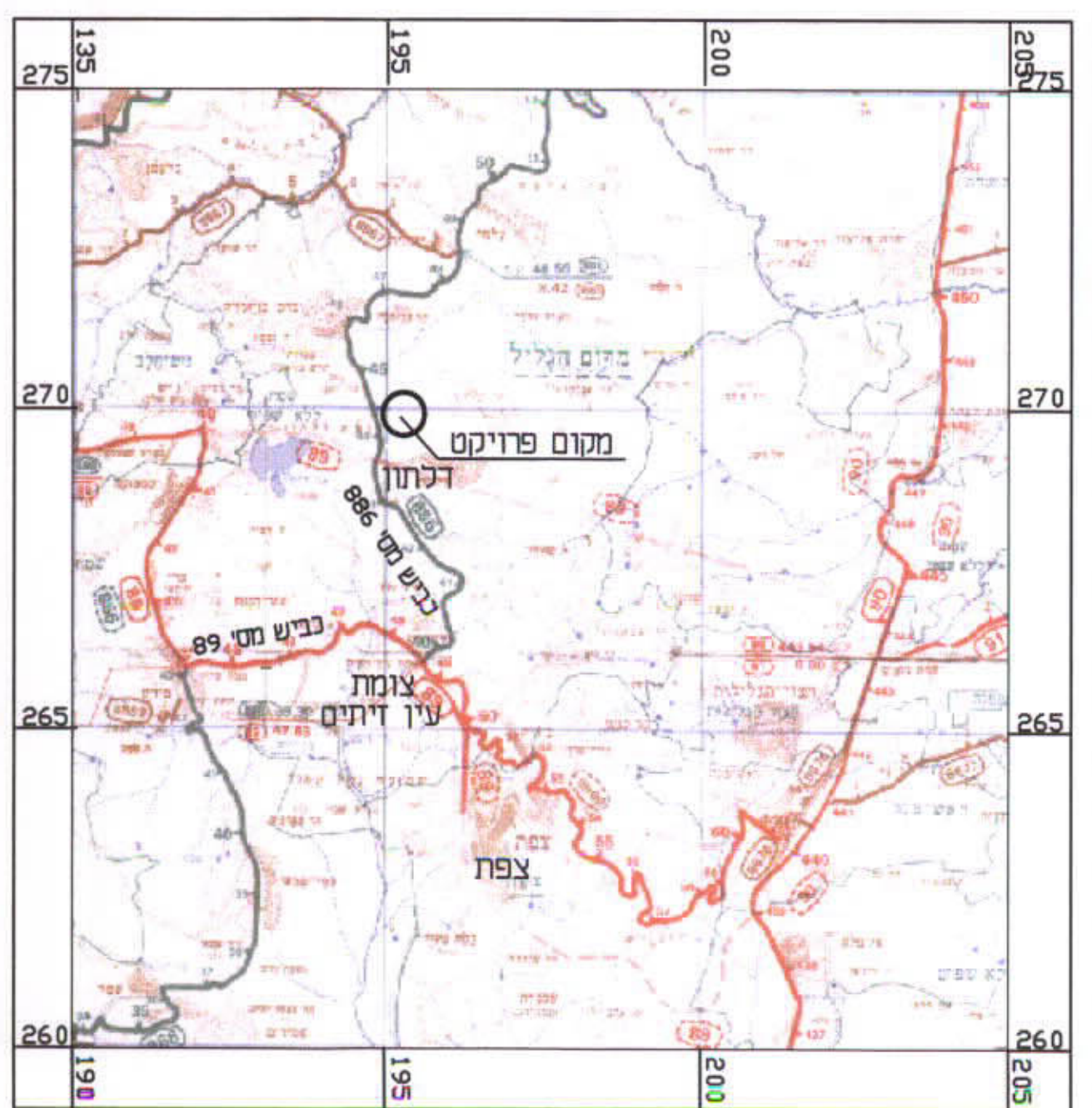

קניימ 1:100,000 תרשים סביבה

הוכן עבור: **ח.פ.ת.**
 מקום: **דלתון-אזור תעשייה**
 תכנית: **תחנת תדלוק - דלתון נספח תנועה**
 ערך: הילה מי-פז קנה-מדרה 1:500
 ביקר: שלי טייב תכנית מס'
 אישר: שם הקובץ gnispahb

חסון-ירושלמי מהנדסים יועצים
 מדידות, תכנון ופקוח בהנדסה אזרחית
 רח' פרוג 9, תל-אביב 63417 טל. 03-5278887