

מס' 2-2017
 2017/10/28

מס' 3/11330/2017
 28.10.05
 2017/10/28

מחוז : חצפון
 נפה : עכו
 מקום : כרמי אל - שכ' הגליל
 גוש : 18987
 חלקה : 68, 69 (חלקה)
 מגרש : 422



מס' 3/11330/2017
 8.02.02
 2017/10/28

1. חלקה

חשבוני דונם	מספרי החלקות	
	סופי	אמצעי
0.427	422/1	
0.456	422/2	
0.883	422	

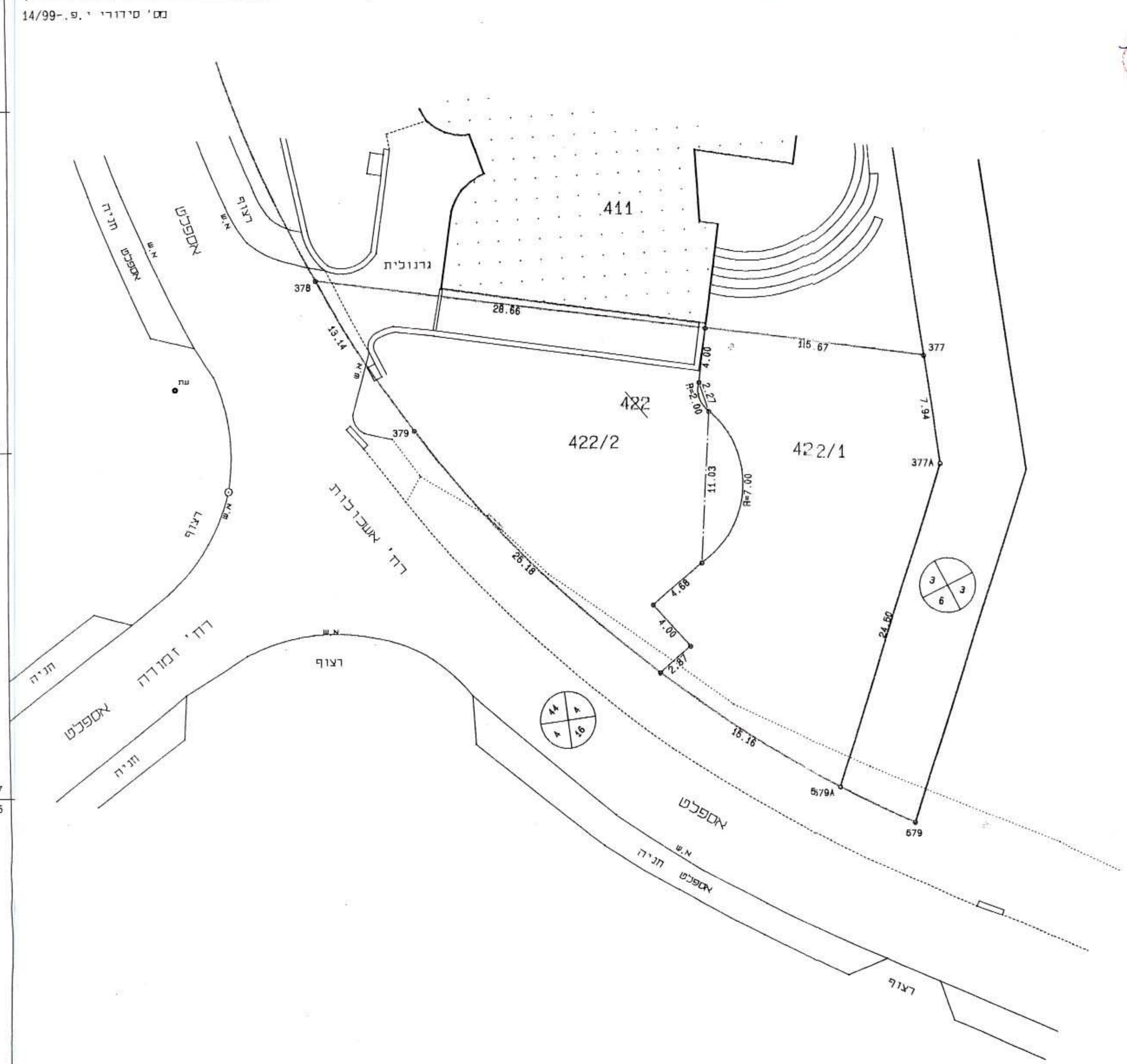

קנה מידה 1:1250

חרישים סביבה

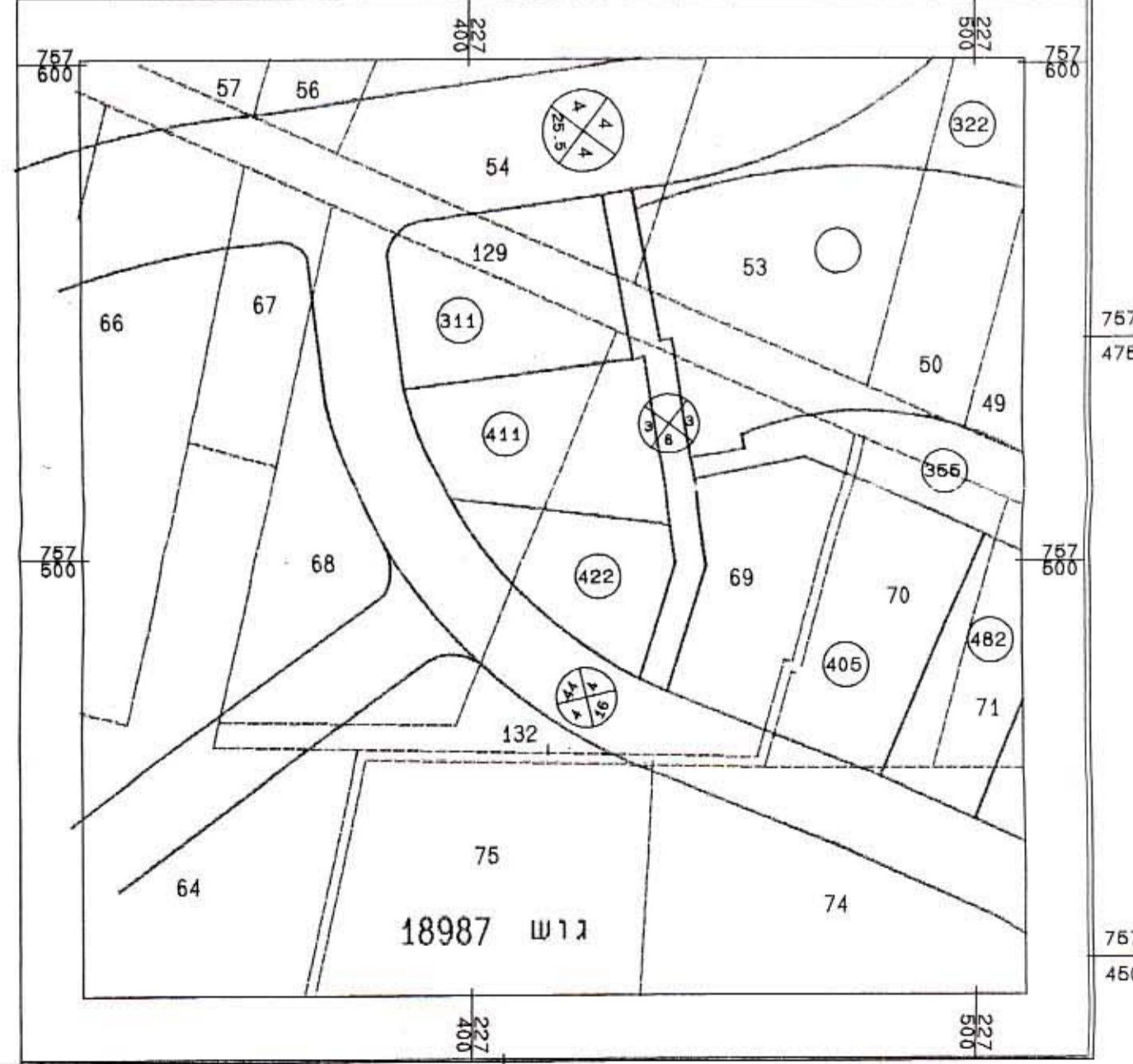

י. פורמני - מודד מוסמך
 ת.ד. 399 - כרמי אל, טל. 04-9881365
 פקס - 04-9889281

רשיון מס' 805
 חתימה :
 תאריך : 1.3.99

עידכון חקוקה 12/12/00

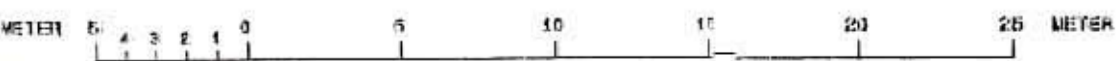

SCALE 1:250