תפוצה

מס' עותק	הופץ ל -	תאריך

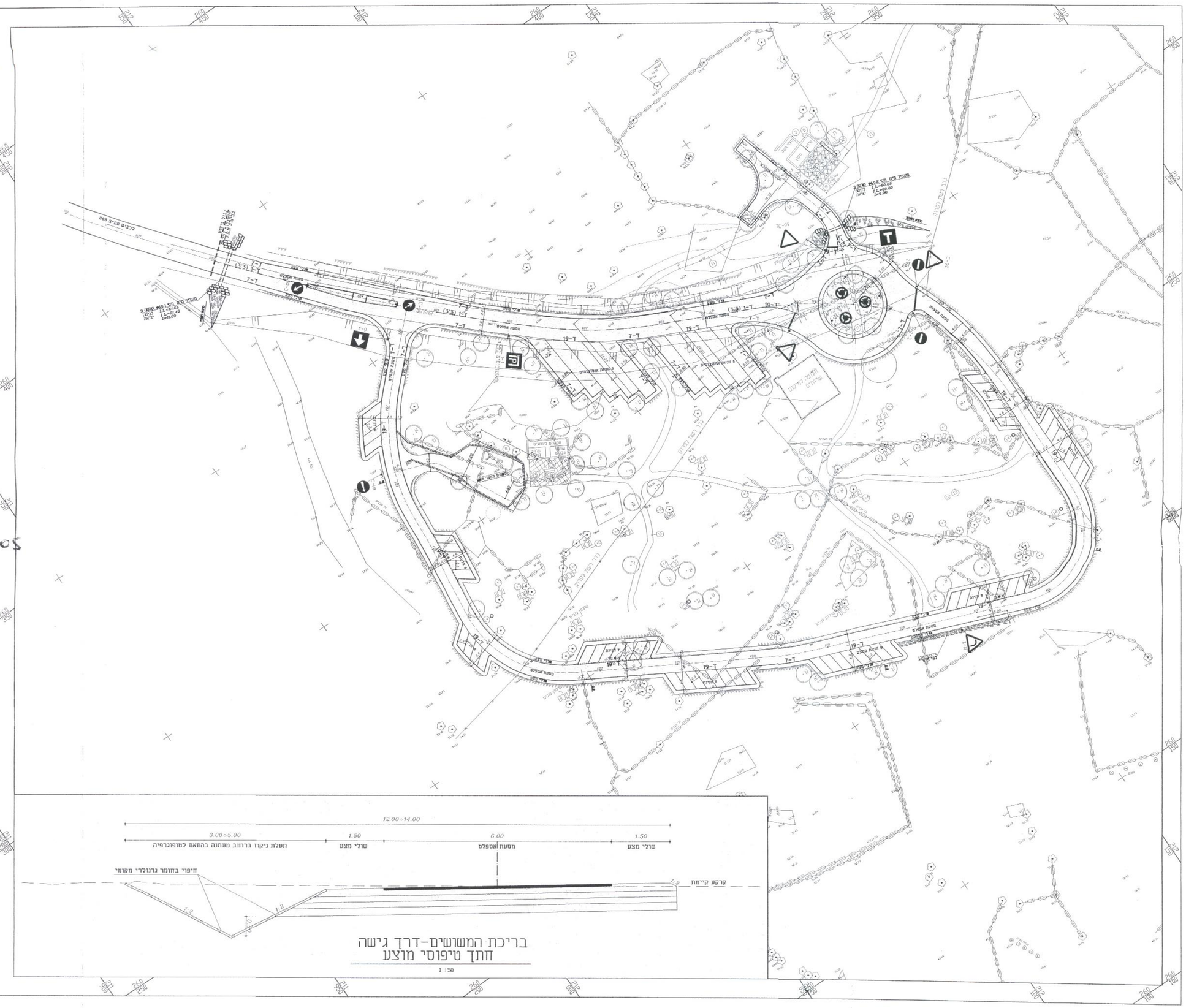

בריכת המשושים-דרך גישה
חתך טיפוסי מוצע

1 : 50

29.6.05 הפקדה

שמורת טבע יהודיה-אתר בריכת המשושים-חניון יום

נספח 3\3-נספח תיקון לחניון אתר בריכת המשושים-

המהווה חלק בלתי נפרד מתכנית מתאר

מקומית מסי ג\11811 8.6.06 בר

שינויים ותוספות

מס'	מהות השינוי	סטטוס	חתימה	תאריך
1				
2				
3				
4				
5				
6				
7				
8				
9				
10				
קבצי מחשב		קובץ ראשי		

לבצוע

תאריך: _____

חתימה: _____

לעיון | למכרז | לביצוע

תכנון בהנדסה אזרחית, דרכים, תנועה ורמזורים

לוי & שטרק
מהנדסים יועצים בע"מ
אברהם לוי
יוסי שטרק, אריה צוק

חיפה, שד' הנשיא 69
ת.ד. 6807 מיקוד 31067
טל. 04-8336624
פקס. 04-8336628
e-mail: levystrk@netvision.net.il

שם התכנית: שמורת טבע יהודיה אתר בריכת המשושים חניון יום - נספח תיקון			
	הוכן עבור:	רשט"ל	
	המקום:	בריכת המשושים	
	תכנית מס':	655/1.0C	
	קנ"מ: 1:500	תאריך: 24.09.00	
	תכנן: אורן	ביקר: אריה	
	שרטט: אורן	אישר: אריה	

המבצע אחראי לבדיקת המידות והתאמתן במקום. על המבצע לבקר את כל המידות. על כל טעות או אי התאמה עליו להודיע למתכנן.

* מיקום החניות יהיה עפ"י הסימון בתשריט התכנית.

משרד הפנים מחוז הצפון
חוק התכנון והבניה תשכ"ה 1965
הפקדת תכנית מסי 11811
הודעה המחוזית בתכנון ובניה רחביה
ביום 19.7.06 להפקיד את התכנית
יו"ר הועדה המחוזית

הודעה על הפקדת תכנית מס' 11811
פרוטוקול מליקוט הפרסומים מס'
מיום

D:\655-2\taba\henyon\matsgarot\mis500.dwg Mon Oct 30 04:30:18 2000 levystark civil engineers haifa(050ren)