

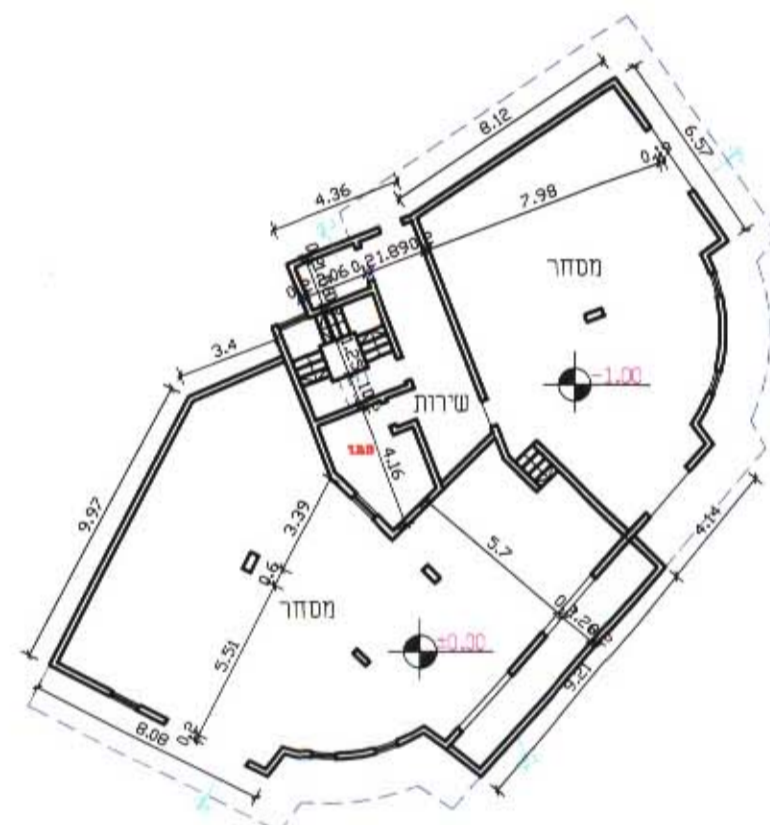

חתך א-א במבנה קנ"מ 1:250



תוכנית קרקע קנ"מ 1:250

חשוב מקומות החניה הדרושים לפי תקן חניה חניה פרטית

| | |
|---------------|---------------------------------|
| מסדר | לכל 30 מ"ר חניה אחת |
| מגורים | 9 חניות = 266/30 |
| סה"כ דרושות | לדירה מעל 100 מ"ר חניה 15 חניות |
| סה"כ מתוכננות | 6 חניות = 4x1.5 |

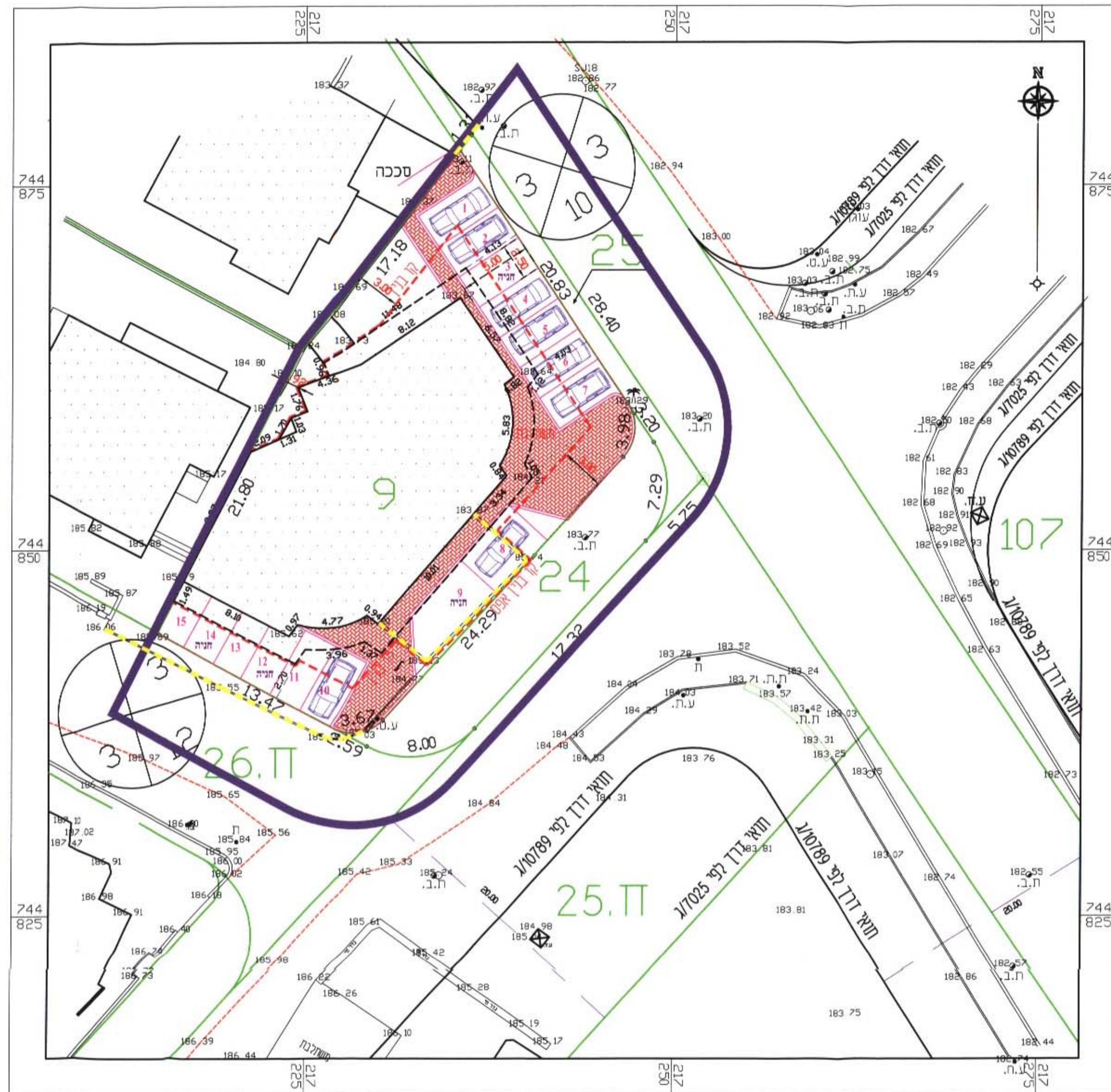

תכנית הסדרי חניה קנ"מ 1:250



תוכנית הסביבה ק.מ. 1:250
לפי תוכנית מפורטת מס' ג/10789

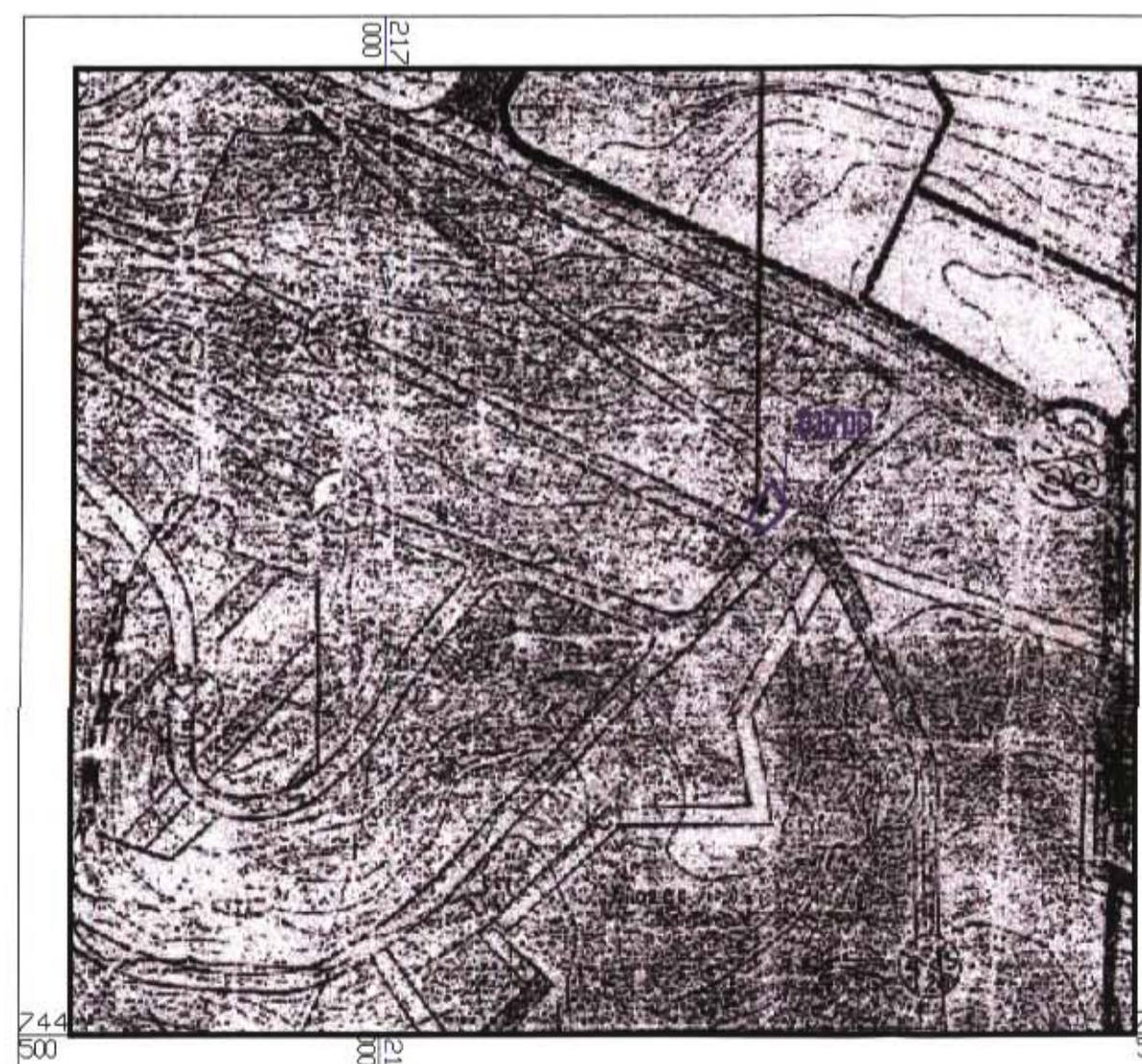

תוכנית הסביבה ק.מ. 1:5000
לפי תוכנית מתאר ג/7025

מחוז הצפון

נפה עכו

מרחב תכנון מקומי: גבעת אלונים

תחום שיפוט מוניציפלי: עיריית שפרעם

תוכנית מס' ג/15513

נספח בינוי עם פתרון חניה

- בעל הקרקע : חשיעל אדואר ובני- שפרעם 20200- סלפון 04-9869643
- יוזם התכנית : חשיעל אדואר ובני- שפרעם 20200- סלפון 04-9869643
- עורך התכנית : משרד הנדסה חז"רי גודאט
- מס' יח"ד : ת.ד. 6678-שפרעם, טל: 04-9861992, נייד 0522-371376
- שטח התכנית : 4 יח"ד
- קנה מידה : 1:250
- גושים וחלקות : 10286 גושים, 25,26 חלקי חלוקת, 9,24,25 מגרש

| גושים | חלקי חלוקת | מגרש |
|-------|------------|---------|
| 10286 | 25,26 | 9,24,25 |

| תאריך | הכנה | תאריך | עידכון |
|-------|------------|-------|----------|
| 1 | 08/01/2006 | 2 | עידכון 2 |
| 1 | 02/02/2006 | 3 | עידכון 3 |

תאריך :

התימות

- יוזם התכנית
- עורך התכנית
- בעל הקרקע

Handwritten signatures and official stamps. Includes a red stamp: 'הודעה על אישור תכנית מס' 15513 פורסמה בילקוט הפרסומים מס' 8.11.06 מיום 5.7.06' and another: 'הודעה על הפקדת תכנית מס' 15513 פורסמה בילקוט הפרסומים מס' מיום 7.12.05'.

משרד הפנים מחוז הצפון חוק התכנון והבניה תשכ"ה 1965 הפקדת תכנית מס' ג/15513 הועדה המחוזית לתכנון ובניה החליטה ביום 7.12.05 להפקיד את התכנית לתש"פ

הודעה על הפקדת תכנית מס' ג/15513 פורסמה בילקוט הפרסומים מס' מיום