

**מחוז הצפון**

**נפה יזרעאל**

**מרחב תכנון מקומי - יזרעאלים**

**תחום שיפוט מוניציפלי : מועצה אזורית עמק יזרעאל**

**תכנית מפורטת מס' מק"א/12139/01 - כפר יהושע**

נספח בניין בקנים 1:200 (מנחה)

המקום : כפר יהושע  
בעל הקרקע : מנהל מקרקעי ישראל - מחוז הצפון נצרת עילית  
טל: 06-6558210 פקס: 06-6560521  
יזום התכנית : ניג'י ועודד הלוי - כפר יהושע  
טל: 04-9930231 פקס: 052-379640  
בעלי הזכות בנכס : האגודה השותפית כפר יהושע ובנימין וניג'י הלוי  
עורך התכנית : האני בשארה ואד' ארגוב שבתאי  
משרד לאדריכלות והנדסת בנין - נצרת  
ת.ד. 2114 טל/פקס: 04-6572496  
e-mail: [hope@012.net.il](mailto:hope@012.net.il)

שטח המגרש : 1.293 דונם  
קנה מידה : 1:250, 1:200

גושים וחלקות : מספרי חלקות  
גושים לפי ת.ת.ב.ע. סופי 3  
גושים לפי ת.ת.ב.ע. 109 10605

יז"ר ועדה מקומית יזרעאלים

תאריך	תאריך	הכנה
17-05-2003	עידכון 3	29-05-2001
27-02-2006	עידכון 4	23-10-2001
14-03-2006	עידכון 5	10-03-2002

חתימות ואישורים :  
חודקה על אישור תכנית מס' 1/12139/01  
פורסמה בילקוט המפרסומים מס' 5780  
עמוד 72 מיום 25.2.07

מחזור :  
נפה :  
מקום :  
גוש :  
חלקה :  
מגרשים :  
מגרש חדש :

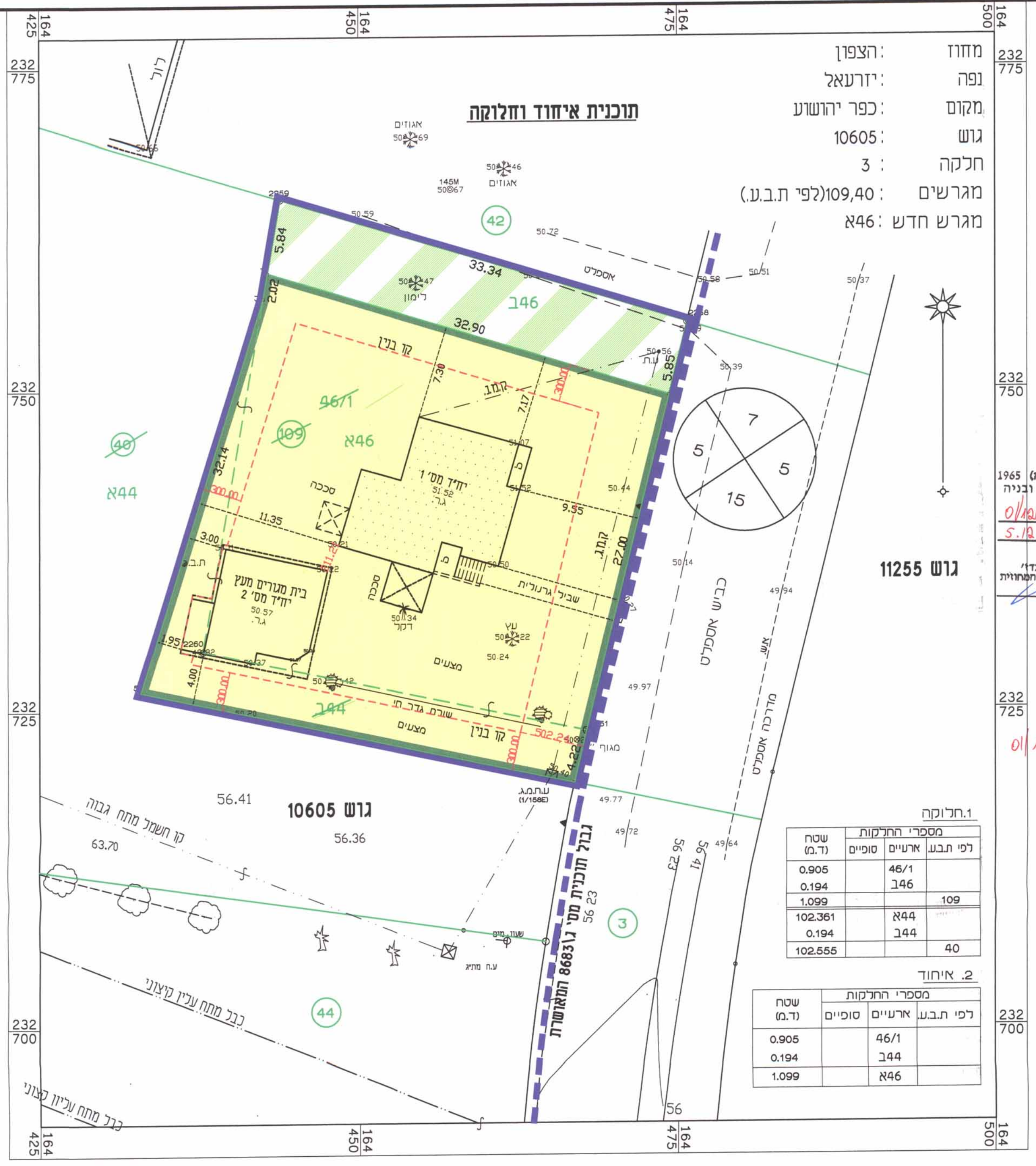

1. חלוקה

שטח (ד.מ.)	מספרי החלקות לפי ת.ב.ע.	סופיים
0.905	46/1	109
0.194	146	
1.099		
102.361	44	
0.194	144	
102.555	40	

2. איחוד

שטח (ד.מ.)	מספרי החלקות לפי ת.ב.ע.	סופיים
0.905	46/1	
0.194	144	
1.099	44	

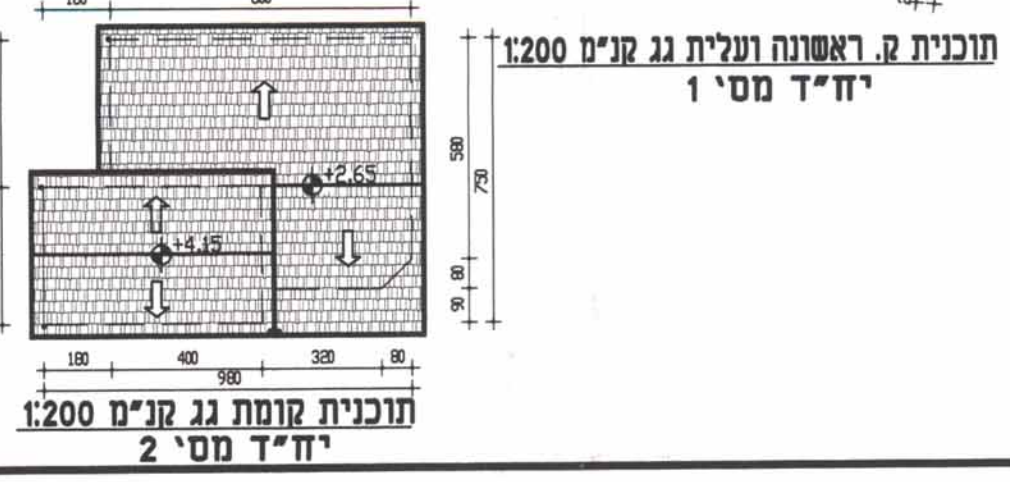
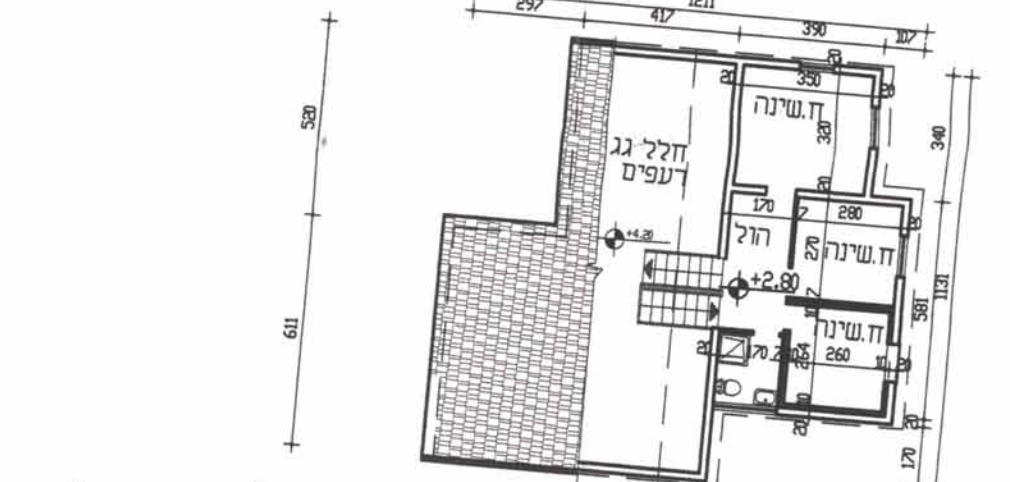
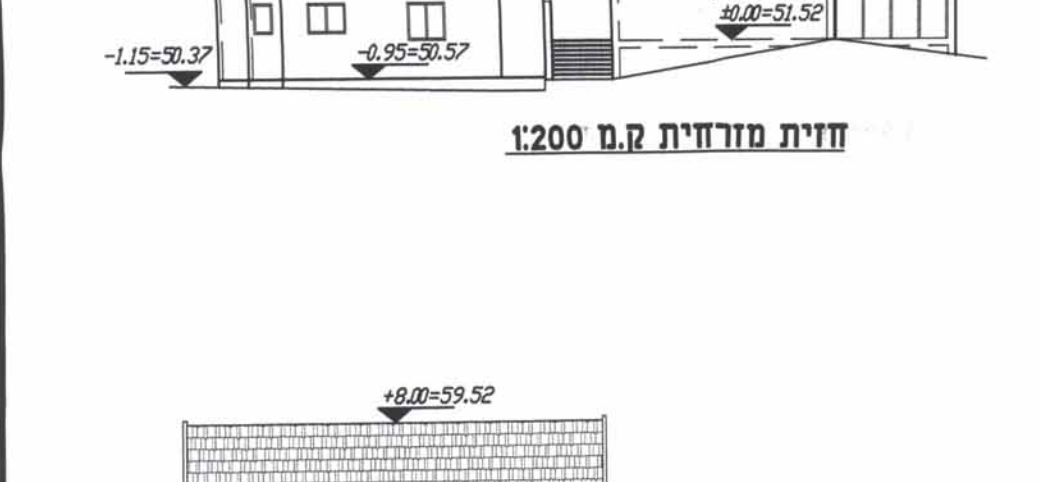
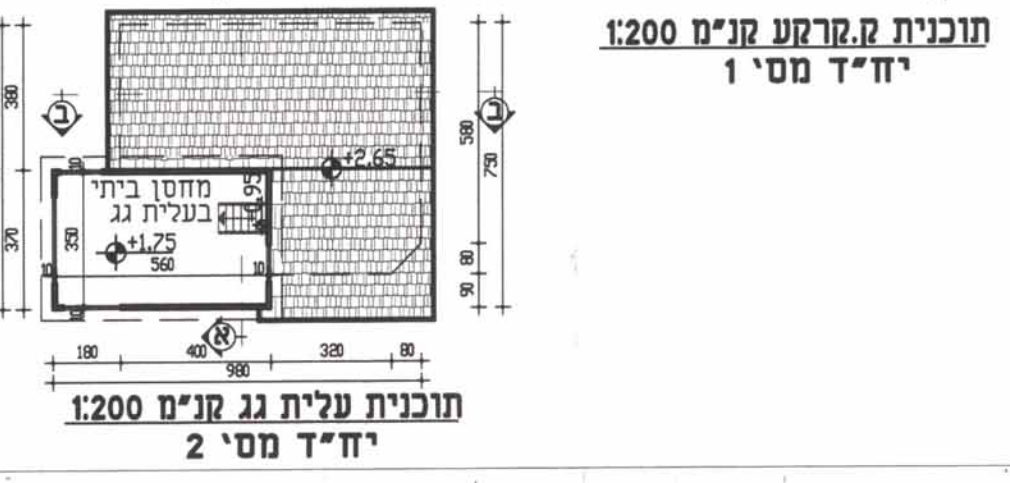
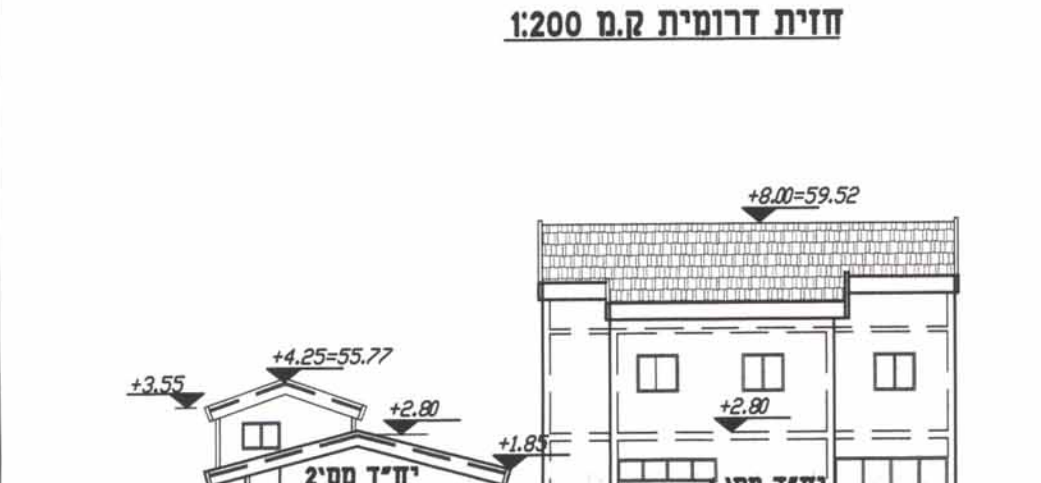
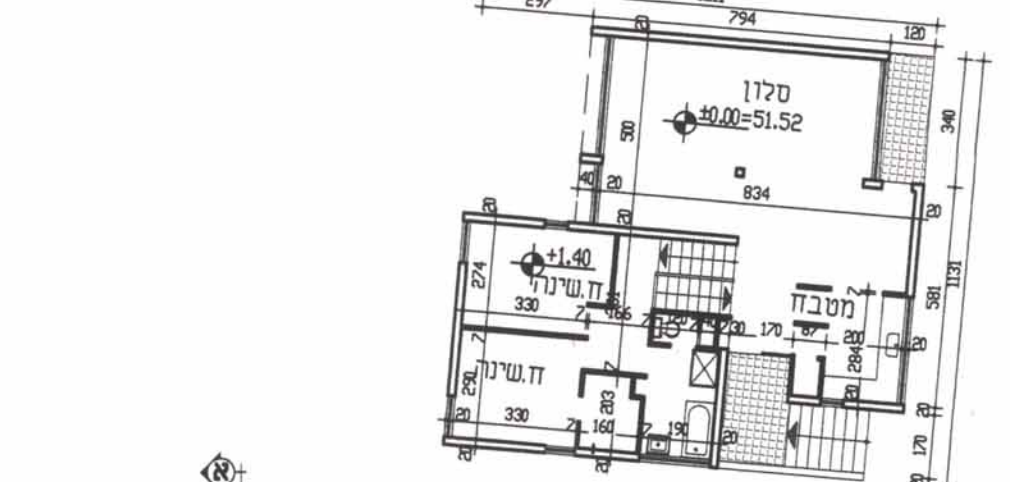
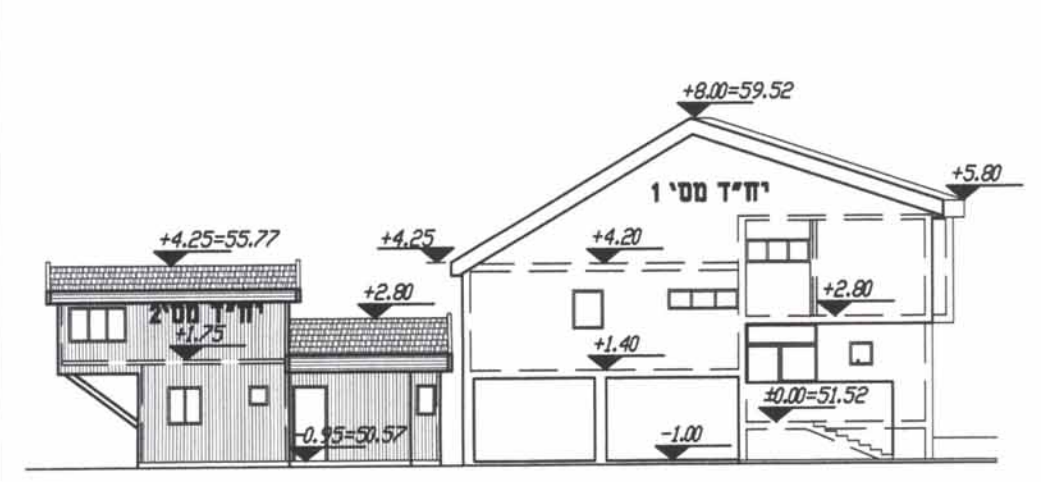
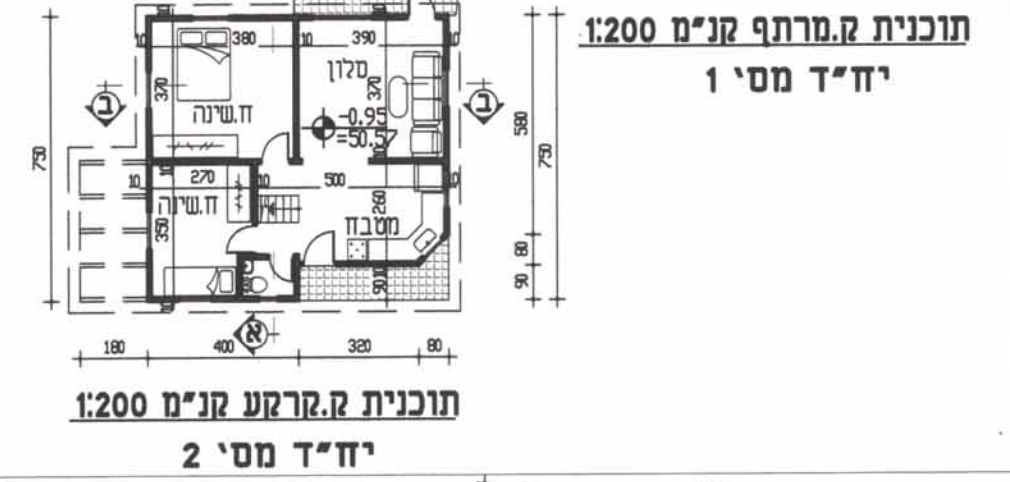
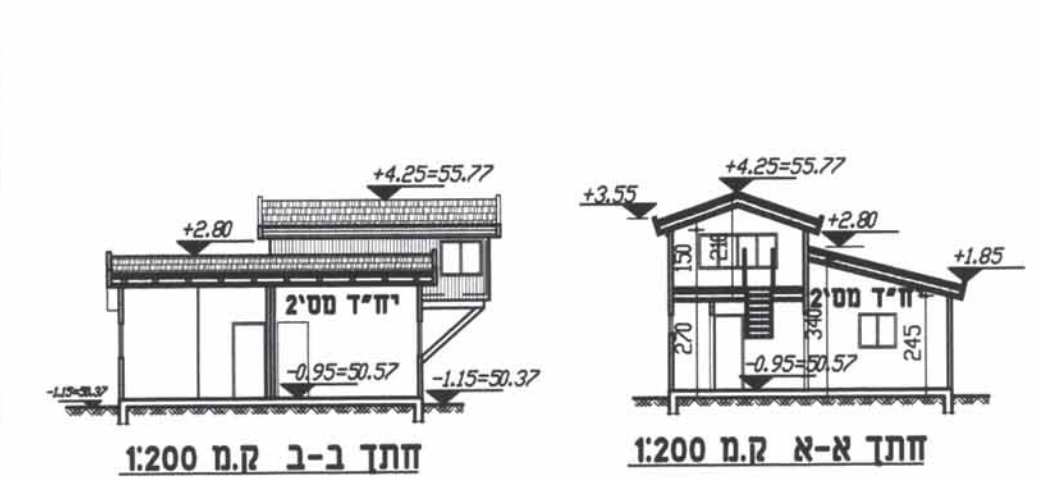
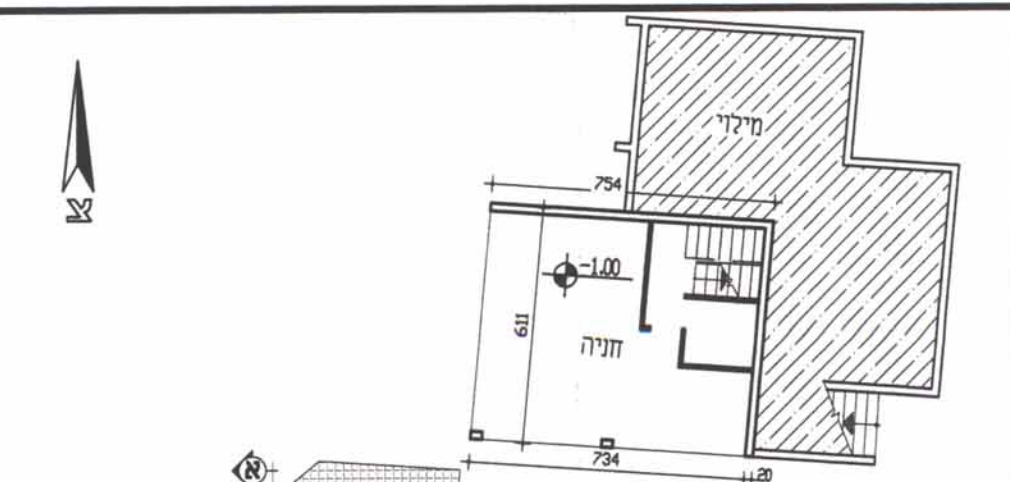
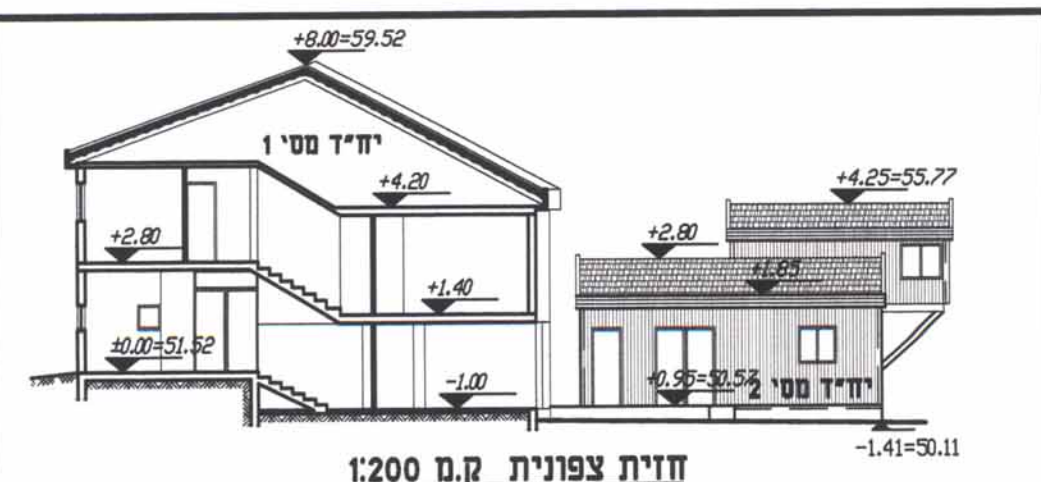

תכנית מצב מוצע קנים 1:250

אוריאל יזרעאל  
רשמי חתום  
משרד האדריכלות והנדסת בנין  
נצרת עילית  
טל. 04-9930231  
פקס. 052-379640