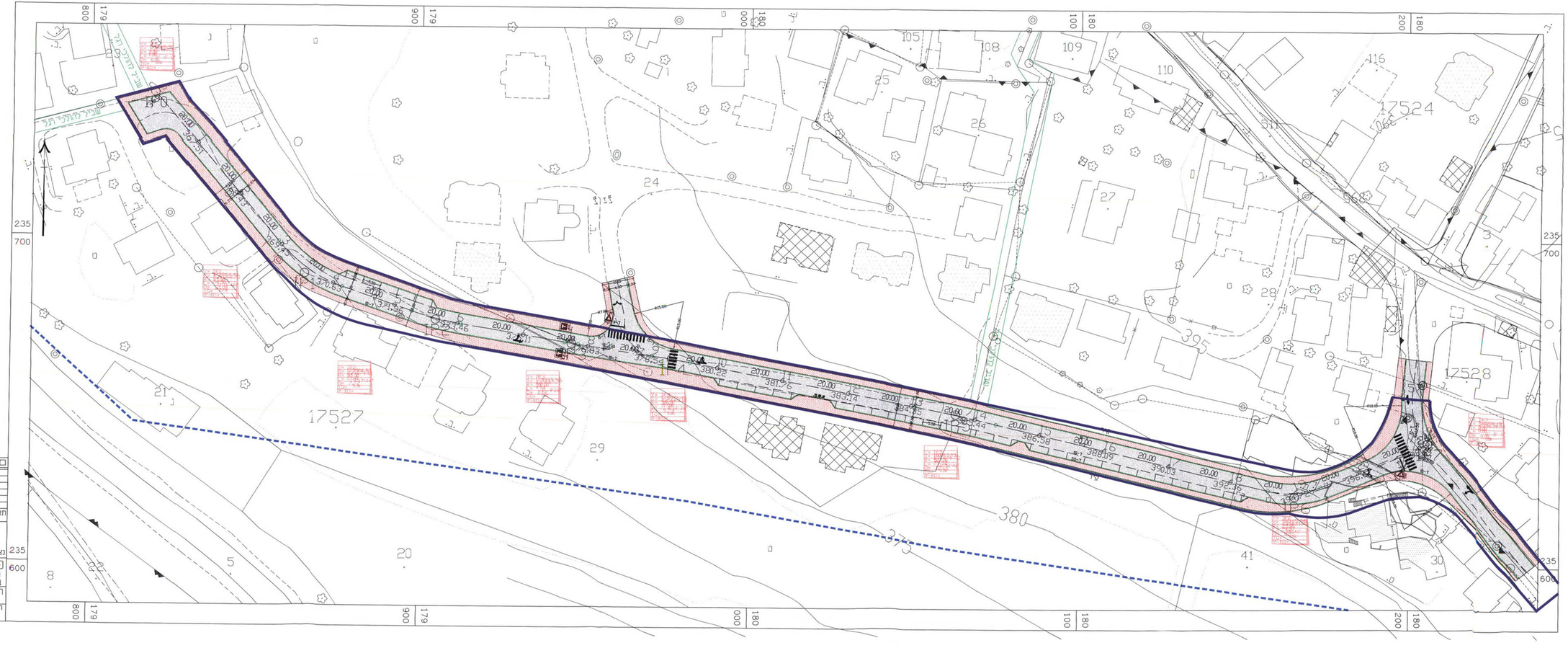

הודעה על אישור תכנית מס' 15263
פורסמה בילקוט הפרסומים מס' .....
שיחה

משרד הבינוי פינוי הצפון
אישור תכנית מס' 15263
ביום 25.5.07
מנהל המחוז

מזאל גיסאר
אחראי תוכנה כבישים
050-5589133 :טל-פקס

										לציון	
										לביצוע	לסכרה