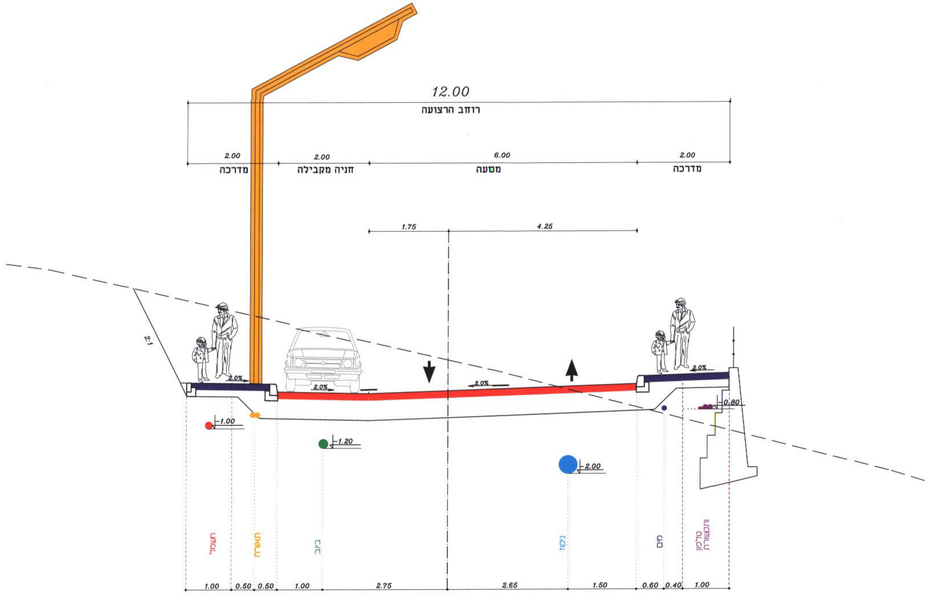

חתך טיפוסי כבישים מס' 31,32,33,34,35,36

רוחב רצועה 12.00 מי

1:50

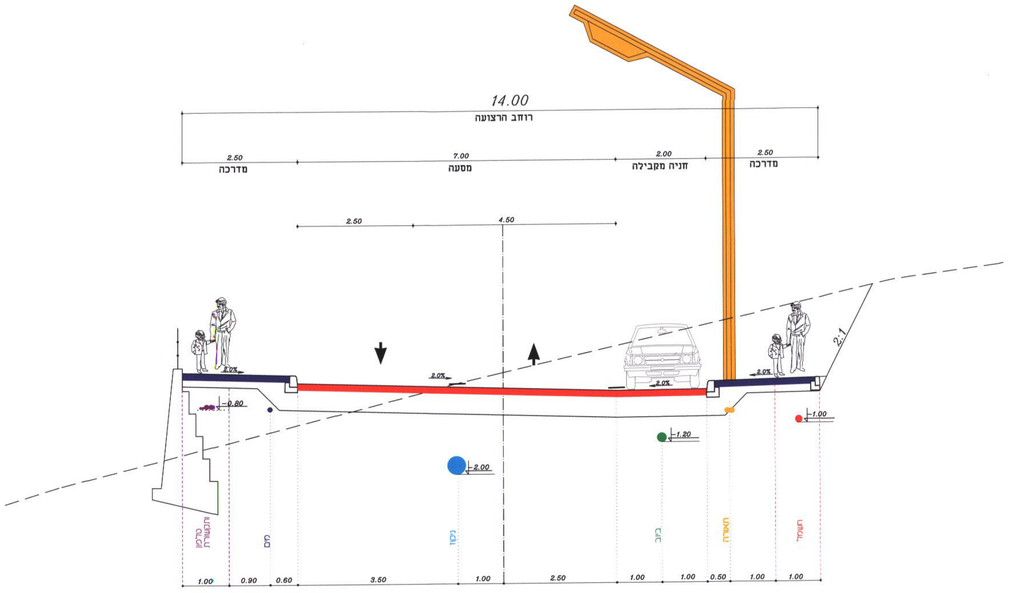

חתך טיפוסי כבישים מס' 2 (קטע מהכביש)

רוחב רצועה 14.00 מי

1:50

תמוצה

מס' עדכון	חוסך ל -	תאריך

משרד הפנים מחוז תל אביב
חוק התכנון והבניה תשכ"ה 1965
אישור הנכסנן מס' 13374877
הוועדה המקומית לתכנון ובניה חולון
ביום 26.1.07 לאשר את התוכנית
לביצוע בדרך
יו"ר הוועדה המקומית

שינויים ותוספות

מס'	מהות השינוי	סטטוס	חתימה	תאריך
1	עדכון חתך טיפוסי	לעיון	לוהקם	13.06.01
2	עדכון חתך טיפוסי	לעיון	נילה	18.11.01
3	עדכון חתך טיפוסי	לעיון	ולדימיר	26.12.05
4				
5				
6				
7				
8				
9				
10				
קבלן ראשי				

לבצוע

תאריך: _____

חתימה: _____

לעיון | **למכרז** | **לביצוע**

תכנון בהנדסה אזרחית, דרכים, תנועה ורמזורים

דרום, רח' יפו 145 א'
ת.ד. 9833, מיקוד 31098
טל. 04-8553655
פקס 04-8553654
e-mail: office@leyshtark.co.il

לוי & שטרק
מהנדסים יועצים בע"מ
אברהם לוי
יעל שטרק , אריה צוק

הועתק על אחריות המבקש מס' 13374873
לפי הוראות המבקשים מס' 5744
בתאריך 27.11.07

שם התכנית:	הרחבת הישוב מערכת כבישים וחתכים טיפוסיים תאום מערכות
מס' תכנית מלא:	570/2.1
קנ"מ: 1:50	תאריך: 16.06.98
תכנן: סיקה	ביקר: אברהם
שרטט: מרית	אישר: אברהם

המצבע אחראי לבדיקת המידות והתאמתן במקום. על המצבע לבצע בכמו את כל המידות.
על כל טעות או אי הלאמה עליו להודיע למתכנן.

מס' עדכון	
מהות	
קורנית	
קורנית	

משרד הפנים
מחוז הצפון ועדה מקומית
03 -08- 2007
נתקבל
נצרת עילית

D:\SYNCHEV\WORK\dgos\dgos.dwg, 9/9/2007 10:41:25 AM, adefinir