PRODUCED BY AN AUTODESK EDUCATIONAL PRODUCT

02.07

נספח בינוי

משרד הנכסים
מחוז המפרז יצרה מרחבית
22 -05- 2013
נתקבל

המקום : כפר ריינה
גוש : 17514.
חלקות :29(חלק), 1-42(חלק).
מגרש :29/3/1 בשטח של 515 מ"ר

הבעלים : כנגאן מחמד סעיד
עורך התכנית: משרד להנדסת בנין
דוירי סעיד מ.ר. 04912
נצרת ת.ד. 50341
טלפקס: 04-6555546
תאריך :- 23.5.01

מדור רישוי
מחוז הצפון
בדיקה לפי חוק בנין ערים תשכ"ה
מחוז הצפון
מרחב תכנון מקומי הגליל
אגף הנכסים והכנת תכניות
הוועדה המקומית לתכנון ובנייה
16569
15.12.06
מדור הנכסים מחוז הצפון
אגף הנכסים והכנת תכניות
אישור הוועדה המקומית מס' 1590
בישיבתה מיום 13.12.06
16569
23.9.08

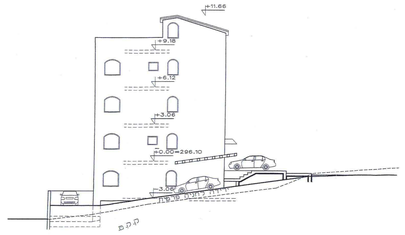

חתך וחזית ג'-ג' קנ"מ 1:100

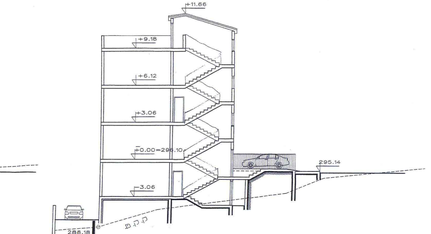

חתך א'-א' קנ"מ 1:100

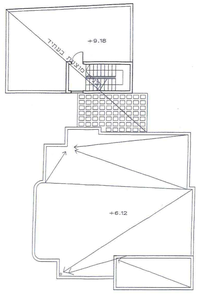

תכנית עיפוני גגות קנ"מ 1:100
מפלס +9.18

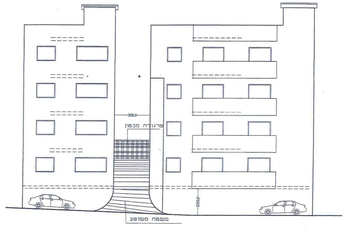

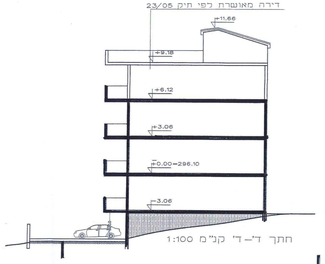

חתך ד'-ד' קנ"מ 1:100

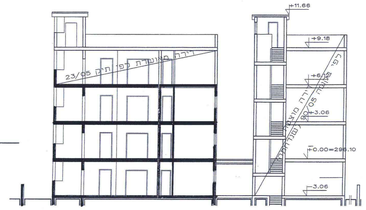

חתך ב'-ב' קנ"מ 1:100

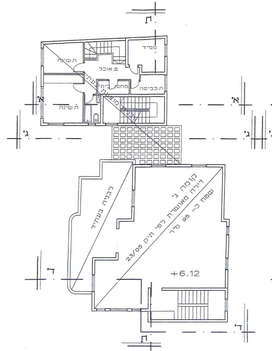

תכנית בנין קומה ב' קנ"מ 1:100
מפלס +6.12

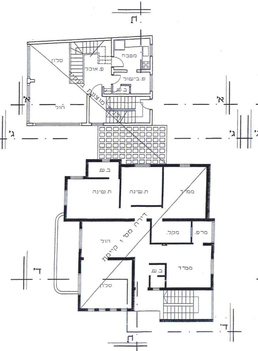

תכנית בנין קומה א' קנ"מ 1:100
מפלס +3.06

(הערה: תכנית המוצעת בתוספת לבנין הקיים במפלסים +6.12, +3.06 ממפלסים יח דיור אחת(קומה))

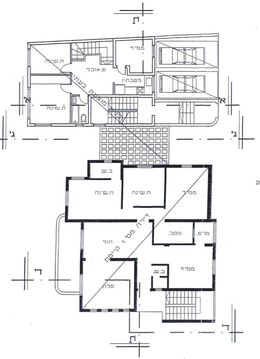

תכנית בנין קומת קרקע(כניסה ראשית)
קנ"מ 1:100 מפלס ±0.00

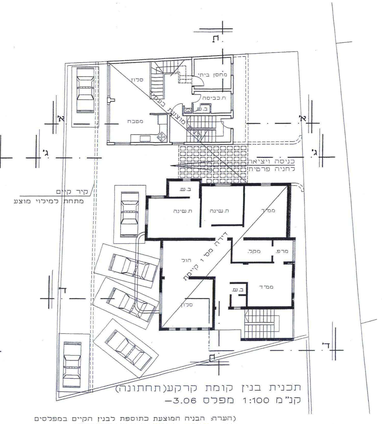

תכנית בנין קומת קרקע(תחתונה)
קנ"מ 1:100 מפלס -3.06

(הערה: תכנית המוצעת בתוספת לבנין הקיים במפלסים -3.06, ±0.00 ממפלסים יח דיור אחת(קומה))