

9.1.08 א.ק.ט

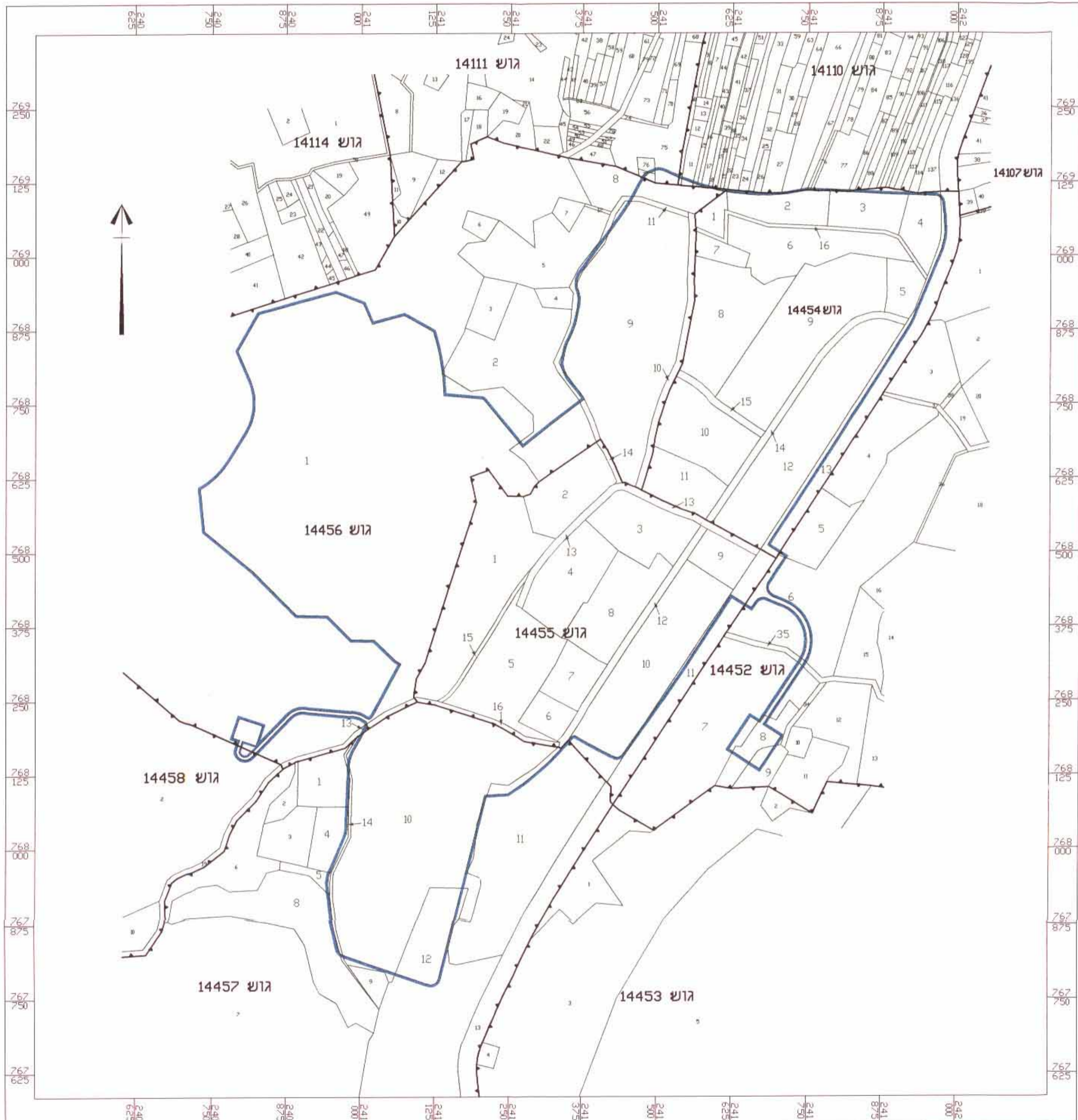

משרד הפנים
מחוז הצפון ועדה מחוזית
26-12-2007
נתקבל
נצרת עילית

1.1 נספח: גושים וחלקות.
מחוז הצפון
מדחב תכנון מקומי: מדום הגליל
תחום שיפוט מוניציפלי: מדום הגליל
שם הישוב: **ספסופה**
שם התכנית: תכנית מס' 16295/ג - הרחבת מדשב ספסופה, המהווה שינוי לתכנית מס' 8202/ג המאושרת.

בעל הקרקע: מנהל מקרקעי ישראל - מחוז הצפון.
ת.ד. 580, נצרת עילית. 17105.
פקס - 04/6558266 טלפון - 04/6558211
דוא"ל - tzafontichnun@mimi.gov.il

יזום התכנית: מדשב ספסופה
ד.נ. מדום הגליל. 13875.
פקס - 04/6987461 טלפון - 04/6989168

מגיש התכנית: מדשב ספסופה
ד.נ. מדום הגליל. 13875.
פקס - 04/6987461 טלפון - 04/6989168

עורך התכנית: דיאמנט ברג אדריכלים
ת.ד. 6324, חיפה. 31062.
פקס - 04/8361559 טלפון - 04/8383425
דוא"ל - diaber@bezeqint.net

שטח התכנית: כ-772.26 דונם, מדוד גרפית.
קנה מידה: 1:5000

מס' יחיד	מאושר	תוספת מוצעת
109	261	109
מס' יח' ארוח	-	120

גושים וחלקות:

גושים	חלקות שלמות	חלקי חלקות
14410	-	.17,16,15,11,10
14411	-	.77,76,75
14452	-	.35,9,8,7,6,5
14454	.16,15,14,12,11,10,9,8,7,6,5	.13,4,3,2,1
14455	.16,15,14,13,12,9,8,7,6,5,4,3,2,1	.11,10
14456	.10	.13,11,9,8,2,1
14457	-	.14,12,11,10,8,5,4,1
14458	-	.2

תאריך הכנת התכנית:

תאריך	תאריך	תאריך	תאריך
12.07	עדכון 2	12.05	הכנה
		03.07	עדכון 1

1.2 מקרא

גבול גוש
מס' גוש
גבול חלקה מאושרת
מס' חלקה מאושרת
גבול תכנית מוצעת

גוש 14455
3

משרד הפנים מחוז הצפון
חוק התכנון והבניה ושינוי ת.ד. 1265
אישור תכנית מס' 16295/ג
הועדה המחוזית לתכנון ובניה החליטה ביום 22/9/07 לאשר את התכנית
סמך: 1 לתכנון יו"ר הועדה המחוזית

16295/ג
5787
25.3.08