כביש מס' 104

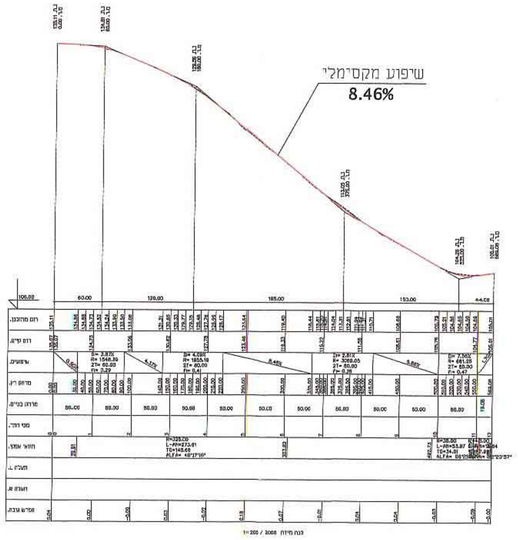

כביש מס' 103

כביש מס' 101

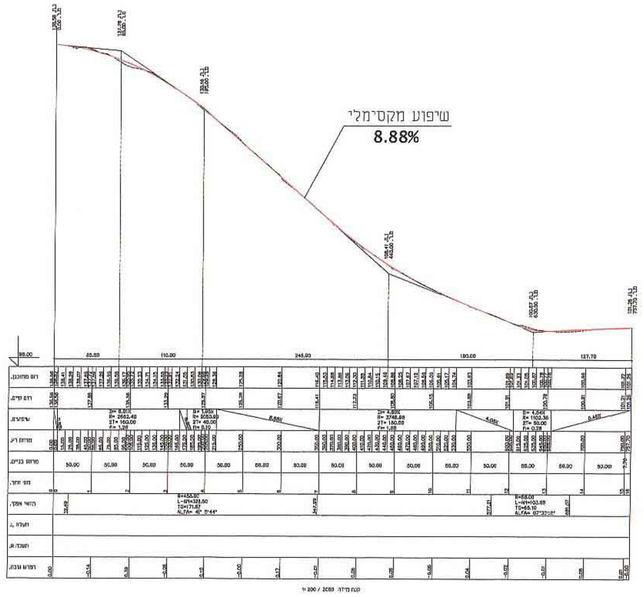

כביש מס' 102

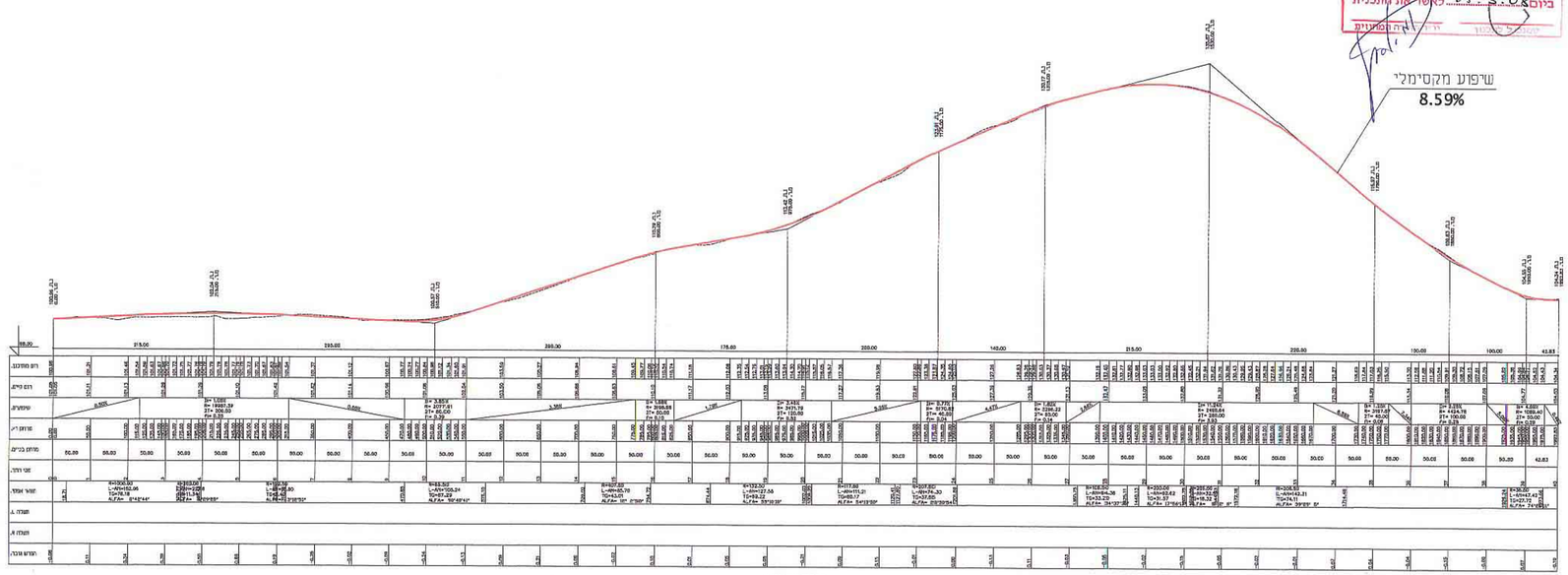

כביש כניסה

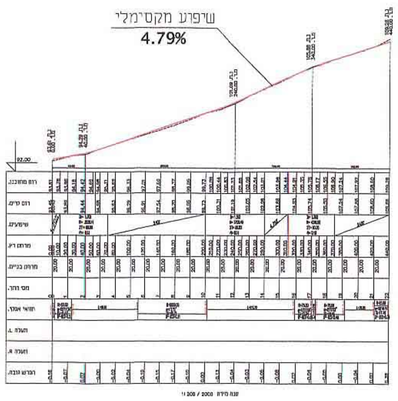

תאריך	תפוצה									
	ר. הכנסת	ר. הנהלה	מנהל מחוז	מנהל מקרקעי	מנהל מינהל	מנהל מינהל	מנהל מינהל	מנהל מינהל	מנהל מינהל	מנהל מינהל
27.02.09	אישור	X								

תאריך	שינויים

הערות:

הוגשה על אישור והניה מס' 146641
פורסמה בילקוט הפרסומים מס' 5971
מיום 29.6.09

27.02.09 מעודכן לתאריך

לעיון	לאישור	למכרז	כביצוע
○	●	○	○

הוכן עבור:

מינהל מקרקעי ישראל

שם העבודה:

כפר סנדלה
תכנית מתאר

שם השרטוט:

חתכים לאורך כבישים

מס העבודה	1 : 200/2000	קנה מידה	
ZN-11	10.06.03	תאריך	
מס' הגיליון		תכנן	
4.01	פאדיה	שרטט	
מס גיליון במחשב	בשיר	בדק	
ZN-Ko		גודל הגיליון	

בשיר ע. ראזק בע"מ
הנדסה אדריכלית ומדידות
כבישים • תנועה • חניה • תשתיות • פיתוח שטח
דרך עפולה, נצרת
ת.ד 2550 מיקוד 16124
טל: 04-6462029/ 04-6573174
פקס: 04-6570968
E-mail: basher@basher.co.il

אין לקבוע גדלים ע"י מדידה בשרטוט
על המקבלן לבקר את המידות במקום