

תשריט איחוד וחלוקה קנ"מ 1:1000

נספח לתכנית געמק 188

מחוז : הצפון
 נפה : צפת
 גוש : 13125
 חלקה : 29, 30
 מגרש : 38, 37

ועדה מקומית גליל עליון
 אישור תכנית מס' געמק/188
 הועדה המקומית החליטה לאשר את התכנית
 בישיבה מס' 2009001 יום 6/9/09
 אהרן חיים
 יו"ר ועדה מחוזית

רונה גלבוע - מ.א.
 רונה גלבוע - מ.א.
 מוקדסה בולקוט הפרוטוקול מס' 28.6.09
 מ.מ.

הוכן עבור : רוני גלבוע

2. חלוקה

השטחים בדונם מטר	מספרי החלקות	
	ארעי	סופי
מגורים	29A	משק 4.081
חקלאי	29B	משק 16.371
מגורים	30A	משק 3.633
חקלאי	30B	משק 16.923
	(100)	41.008

1. איחוד

השטחים בדונם מטר	מספרי החלקות	
	ארעי	סופי
משק 38	29	20.277
משק 37	30	20.731
	100	41.008

תרשים סביבה קנ"מ 1:5000

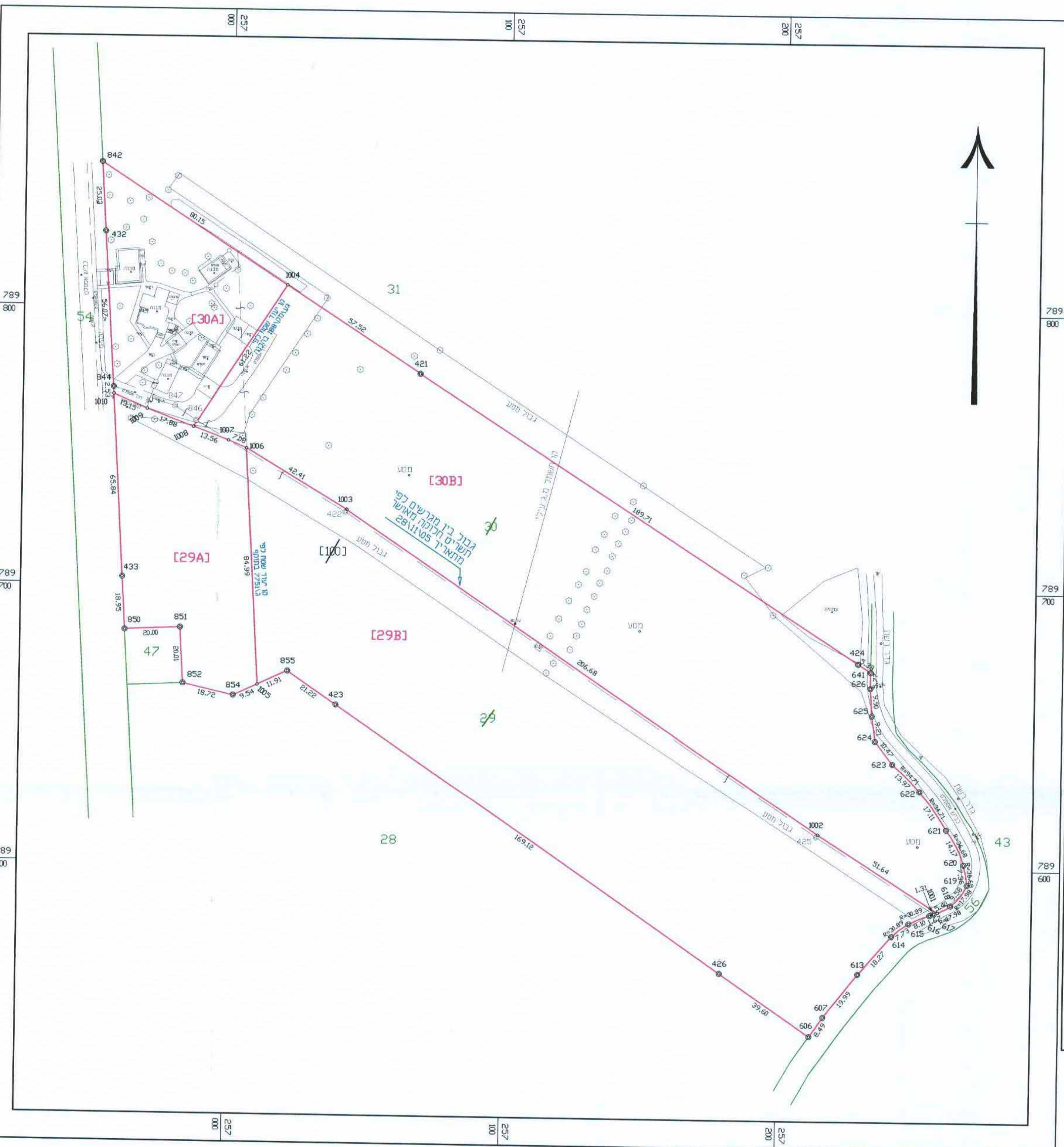
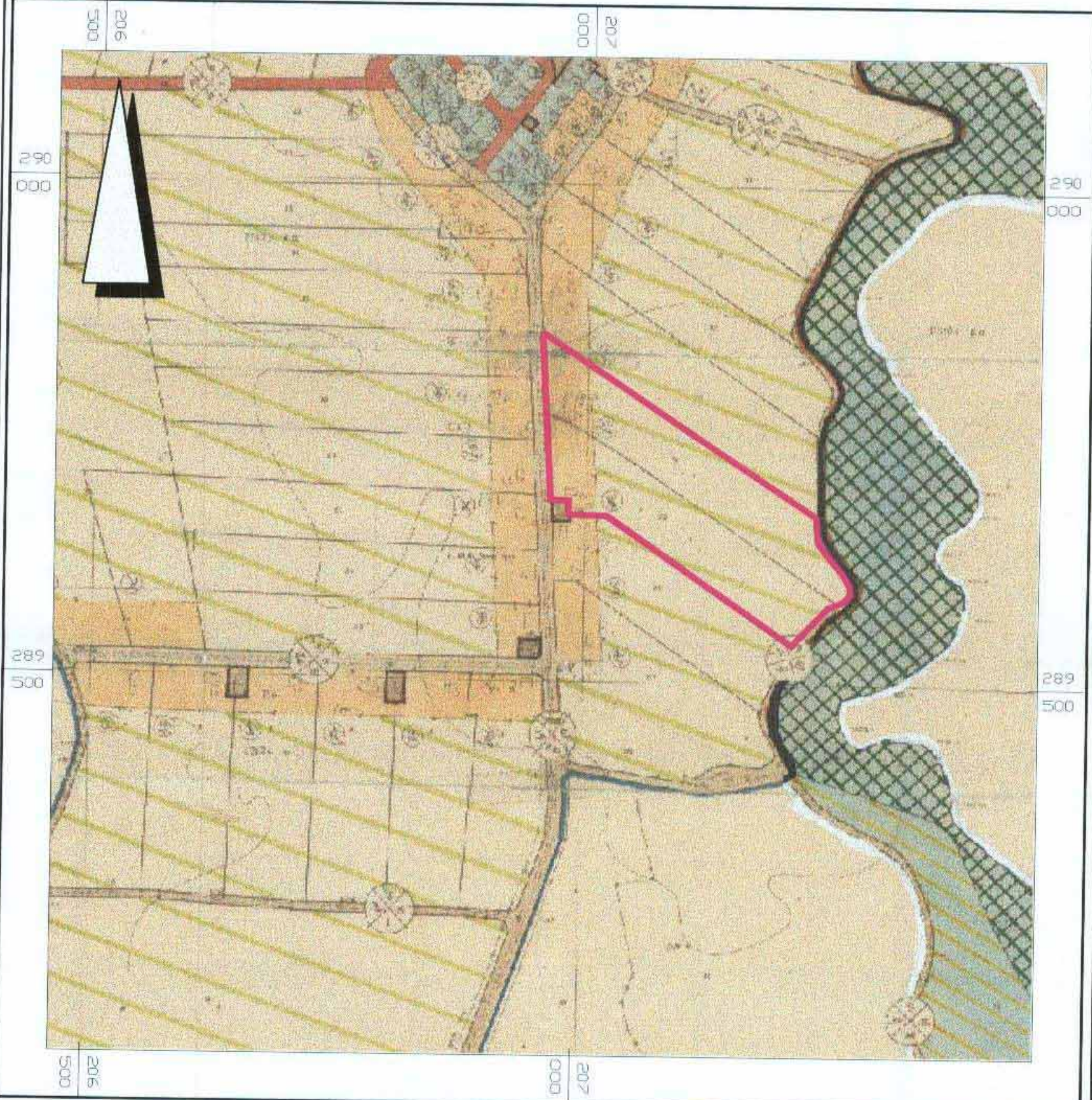

- הערות:
- 1- המפה הוכנה לשם תשריט איחוד וחלוקה בלבד.
 - 2- גבולות החלקות נקבעו לפי מפות גוש רישום מס 13125.
 - 3- יעודי הקרקע נלקחו מתכנית מפורטת גא575, יחד עם תכנית געמק 188 בהכנה.
 - 4- החלוקה הפנימית בין המגרשים נלקחה מתשריט חלוקה מאושר שהוכן ע"י משרדנו בתאריך 28.11.05
- לא לצרכי רישום --



מקרא:

29 גבול חקת בסיס ומספרה
 [29A] גבול חלוקה חדשה ומספרה
 - - - גבול מגרש חלוקה מבוטל

שינויים ותוספות

מס.	מהות השינוי	ביצע	תאריך
1	הכנת תכנית לאישור	מועתד	12\02\09

1 הכנת תכנית לאישור

סבאג מהנדסים בע"מ
 מדידת הנדסה אזרחית, תחבורה ואדריכלות
 שד' תל-חי 93 קרית שמונה ת.ד. 255
 טל: 04-6959844 פקס: 04-6902818
 Email: sabag@sabageng.co.il

מס תכנית: 1795prc60\08
 סבאג ראתב, אדם זעיר מוסמך ר.מ. 772
 סבאג מועתד, מהנדס ומנהל מוסמך ר.מ. 1091

תאריך: 12\02\09
 מדידה בשטח: 13\10\08