

גנ / 17778

בנין כמורשת יהדות תימן (אבשכאי)
 מיבנה ציבורי-שינוי הוראת וזכויות בנייה

נספח בינוי

מחוז : צפון
 מרחב תכנון מקומי : צפת
 רשות מקומית : צפת
 שטח התכנית : 0.382 דונם
 קנה מידה : 1 : 500

גושים וחלקות בתכנית:

| גרש | סוג הגוש | חלקות בשלמותן | חלקי חלקות |
|-------|----------|---------------|------------|
| 37031 | מוסדר | | 25 (חלק) |

שלב: מתן תוקף מהדורה 3: תאריך: 27/JAN/2010

שמות וחתימות:

| | |
|--|-----------------|
| שמות בחינוך ומרבות כפי מסורת ייחודי תימן מחוזות | מס' 077-7922601 |
| רחוב תדמס 30, צפת מקסימום | |
| לני מסורת יהודי תימן | |

| | |
|---|----------------|
| שם: אבשכאי | מס' 04-6923272 |
| שטח בחינוך ומרבות כפי מסורת ייחודי תימן מחוזות | 050-8393339 |
| מס' 077-7922601 | |

טבלת שטחים

| הקומה | מפכים | שטח עיקרי | שטח שירות | סה"כ |
|------------|-------|-----------|-----------|---------|
| מרתף | -2.80 | 30 מ"ר | 105 מ"ר | 135 מ"ר |
| קרקע | +0.00 | 30 מ"ר | 150 מ"ר | 180 מ"ר |
| א' | +2.80 | 175 מ"ר | 5 מ"ר | 180 מ"ר |
| ב' (גבריה) | +5.80 | 85 מ"ר | 5 מ"ר | 90 מ"ר |
| ג' | +8.50 | 175 מ"ר | 5 מ"ר | 180 מ"ר |
| סה"כ | | 495 מ"ר | 270 מ"ר | 755 מ"ר |

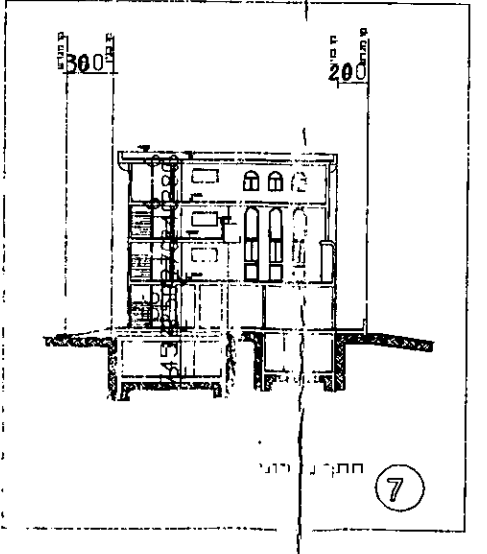
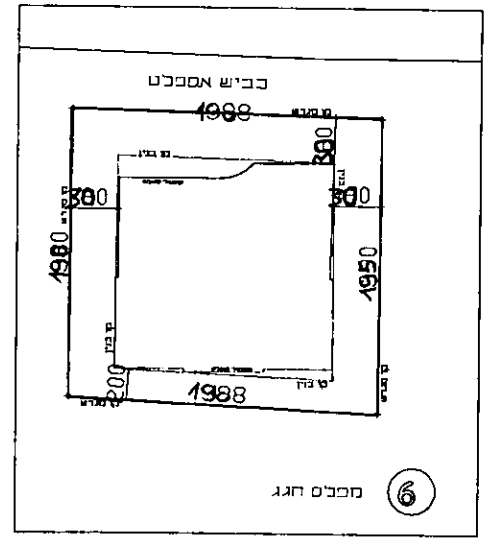
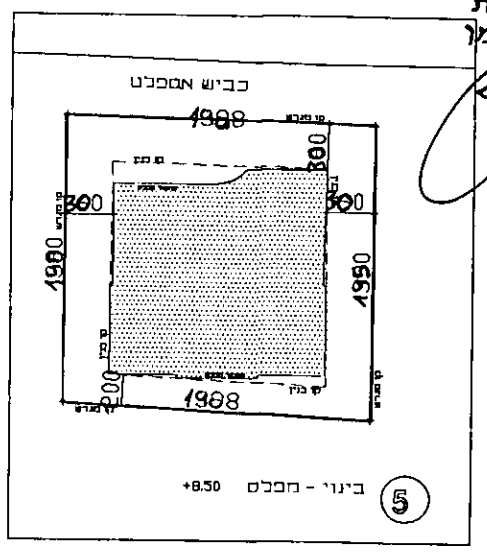
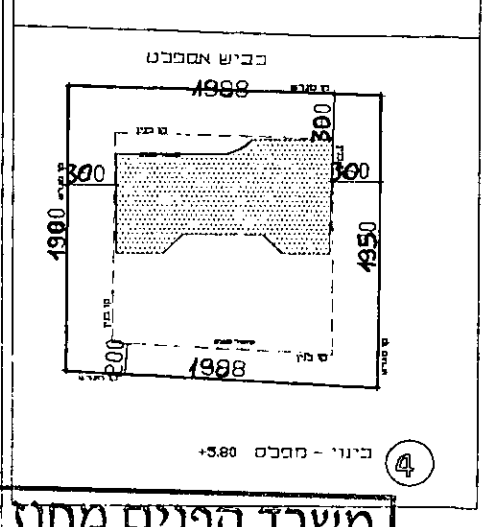
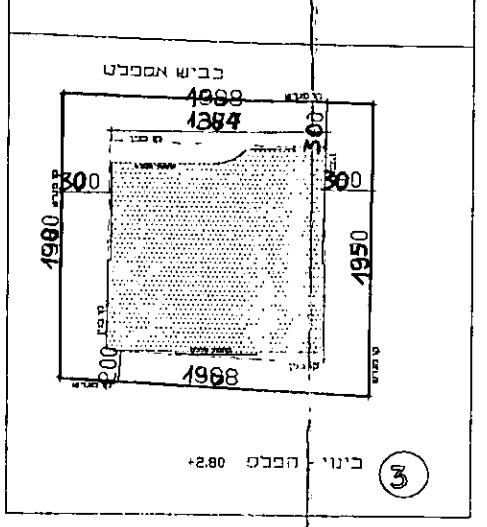
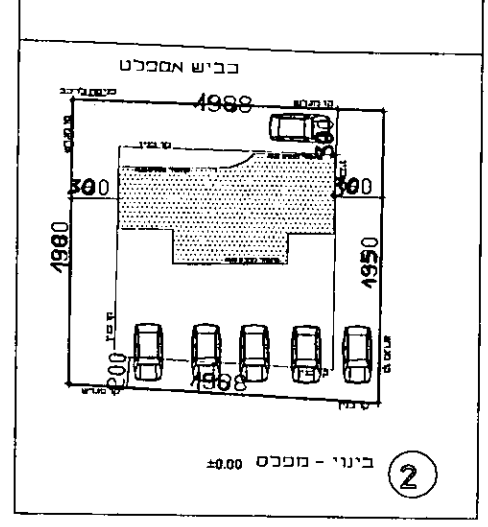
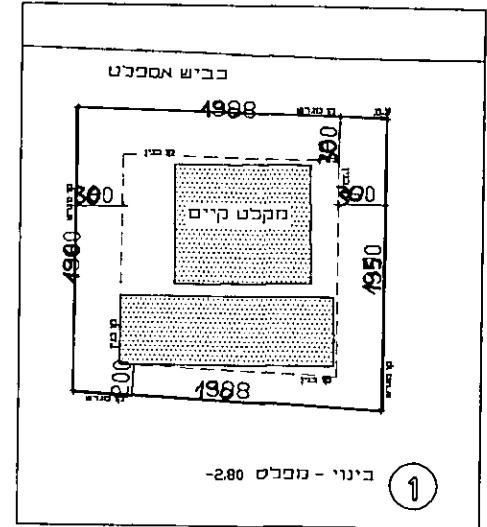

משרד הפנים מחוז הצפון
 חוק התכנון והבניה תשכ"ה 1965
 אישור תכנית מס' 17778
 הועדה המחוזית לתכנון ובניה החליטה
 ביום 12.1.10... לאשר את התכנית
 יושף ברון
 סגן מנהל לתכנון
 יועץ דו"ח התכנונית

הודעה על אישור תכנית מס' 17778
 פורסמה בלוחות תכנון מס' 20087878
 מיום 28.4.10