

תכנית חסי ג' 16297

מושב מירון - שינוי יעוד לקרקע חקלאית.

תכנית מפורטת

נספח בינוי

איווד וחלוקה	סמכות ראשית	אופי התכנית
ללא איווד וחלוקה	ועדה מחוזית	תכנית שניתן מכוחה להוציא היתרים

מחוז : צפון
מרחב תכנון מקומי : מרום הגליל
רשות מקומית : מוא"ז מרום הגליל
ישב : מושב מירון
שטח התכנית : 2,799 מ"ר
קנה מידה : 1:500

גושים וחלקות בתכנית:

גוש	סוג חגרות	חלקות בשלמותן	חלקי חלקות
13689	מוסדר	-	3

חתימת מודד :

חתימת המודד: 
 תאריך: 16.9.10

חותמות מוסד התכנון :

משרד הפנים מחוז הצפון
 חוק התכנון והבניה תשנ"ה 1955
איווד תכנון חסי ג' 16297
 חתמה והצהירה על תוכנית זו
 ביום 16.9.10
 סמכ"ל לתכנון

חתמה על איווד חסי ג' 16297
 מרדכי בן ציון
 מיום 16.9.10

שלב: מילוי תנאים למתן תוקף מחזור: 1 תאריך: 5/2010

שמות וחתימות :

יוזם התכנית שם: מושב מירון כתובת: דואר מירון 13910 מס' ת.ד.: 04-6990171 מס' טל: 04-6989361	מניח התכנית שם: מושב מירון כתובת: דואר מירון 13910 מס' ת.ד.: 04-6990171 מס' טל: 04-6989361	בעל הזכויות בקרקע שם: מינהל מקרקעי ישראל כתובת: ת.ד. 580, נצרת עילית 17105 מס' ת.ד.: 04-6453273 מס' טל: 04-6582211	ועדה מקומית לתכנון ולבניה שם: הועדה המקומית לתכנון ולבניה מרום הגליל כתובת: ת.ד. 90000, צפת 13910 מס' ת.ד.: 04-6919897 מס' טל: 04-6919806	עורך התכנית שם: רודי ברנר אדריכלים כתובת: ת.ד. 70071, חופת, 31700 מס' ת.ד.: 04-8383425 מס' טל: 04-8362005	מודד שם: אוסאמה אליאס כתובת: רח' מנאורי 48, נצרת מס' ת.ד.: 04-6562268 מס' טל: 04-6452501
---	---	---	--	--	---

טבלת שמחים :

מצב מצוע			מצב מאושר		
יעד	במ"ר	% -ב	יעד	במ"ר	% -ב
קרקע חקלאית	2,799	100.00	קרקע חקלאית	2,799	100.00
טח"כ	2,799	100.00	טח"כ	2,799	100.00

מקרא

גבול התכנית: 
 קו בנין: 

מחוז :
 נפה :
 מקום :
 גוש :
 חלקה :
 מגרש :
 קנה מידה :
 בעל הקרקע :

לא לצרכי רישום

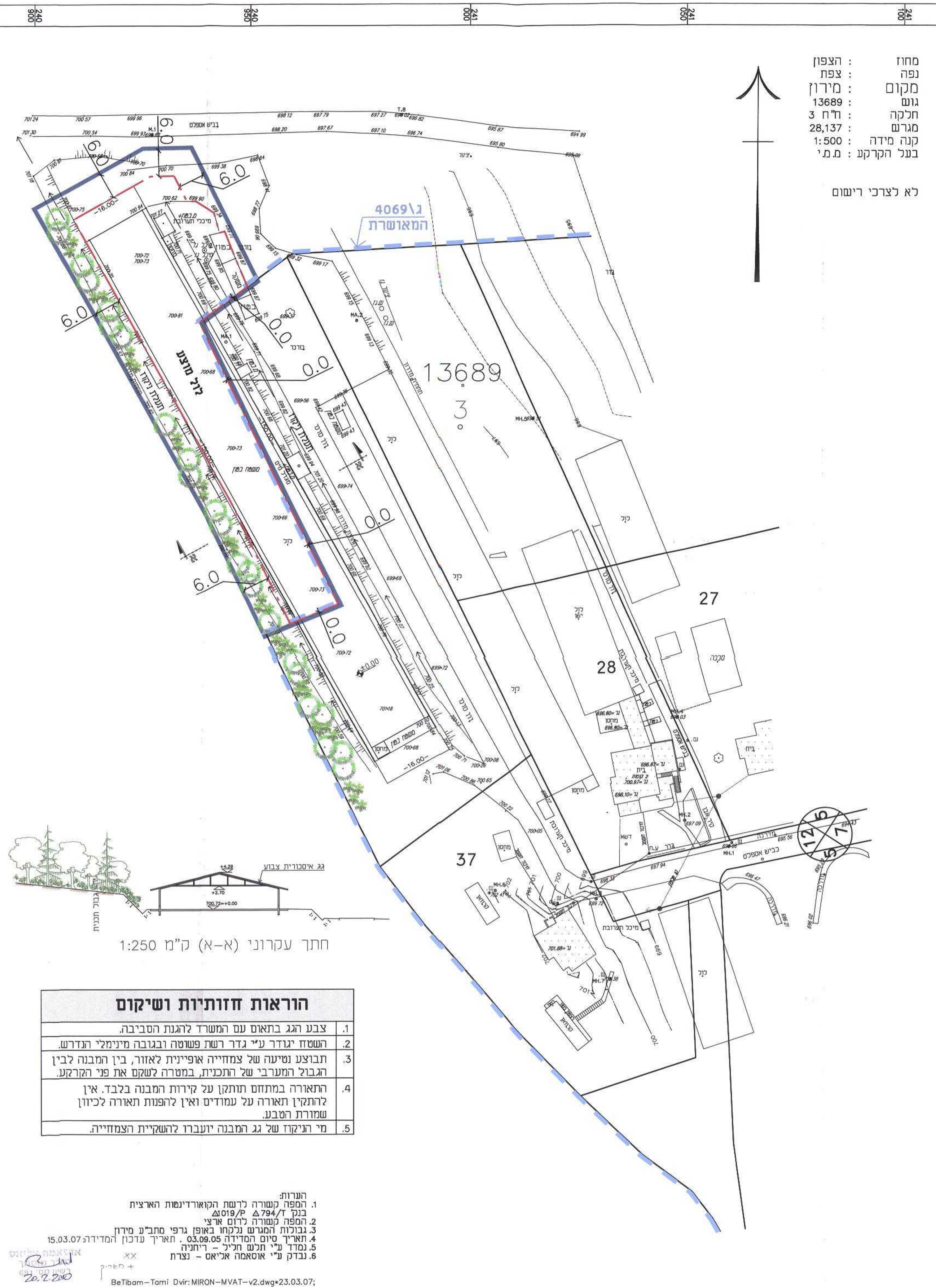

חתך עקרוני (א-א) ק"מ 1:250

הוראות חזותיות ושיקום

- צבע הגג בתאום עם המשרד להגנת הסביבה.
- השטח יגודר ע"י גדר רשת פשוטה ובגובה מינימלי הנדרש.
- תבוצע נטיעה של צמחייה אופיינית לאזור, בין המבנה לבין הגבול המערבי של התכנית, במטרה לשקם את פני הקרקע.
- התאורה במתחם תותקן על קירות המבנה בלבד. אין להתקין תאורה על עמודים ואין להפנות תאורה לכיוון שמורת הטבע.
- מי הניקוז של גג המבנה יעברו להשקיית הצמחייה.

- הערות:
- המפה קשורה לרשת הקואורדינטות הארצית בנק $\Delta 794/P \Delta 019$.
 - המפה קשורה לרום ארצי גבוה המוגרם נלקחו באופן גרפי מת"ע מירון.
 - תאריך טיוט המדידה 03.09.05. תאריך עדכון המדידה 15.03.07.
 - נמדד ע"י תלם תיל - ריחניה
 - נבדק ע"י אוסאמה אליאס - נצרת

BeTibam - Tami Dvir: MIRON - MVAT - v2.dwg = 23.03.07;