

24/01/11

**תכנית מס גנ / 18206**

**רחוב שיבולת שכונת יפה נוף - מעלות**

**נספח בינוי - תכניות חתכים חזיתות**

סוג התוכנית	סוג איחוד וחלוקה	סמכות ראשית	חיתום או הרשאות
תכנית מפורסת	ללא איחוד וחלוקה	ועדה מחוזית	לדציא דותרים או הרשאות

**מצוו :** צפון  
**מרחב תכנון מקומי :** מעלה נפתלי  
**רשות מקומית :** עיריית מעלות תרשיחא  
**ישלב :** מעלות  
**שטח התכנית :** 5.127 דונם  
**קנה מידה :** 1 : 100

גושים וחלקות בתכנית:

גוש	סוג הגוש	חלקות בשלמותן	חלקי חלקות
21088	מוסדר	371	
חתימת המודד	תאריך עדכון מדידת המשטח	24/1/2010	

חותמות מוסד התכנון:

משרד הפנים מחוז הצפון  
 חוק התכנון והבניה תשכ"ח 1965  
 אישור תכנית מס, 6.12.11  
 חוקה המחוקקת מחנן גבעה חמישה ביום 1.12.11  
 חתום: *[Signature]*  
 חתום: *[Signature]*

שלב: מילוי תנאים למתן תוקף מהדורה 1: תאריך: 13/1/2011

שמות וזהימות:

שם:	יוזם ומגיש התכנית	מס':	04-9578030
שם:	רוב הארונים 1 מעלות	מס':	04-9578261

שם:	בעל עניין בקרקע	שם:	מנהל מקרקעי ישראל
-----	-----------------	-----	-------------------

שם:	בעל עניין בקרקע	שם:	עיריית מעלות תרשיחא
שם:	בן גוריון 1 מעלות	מס':	04-9578821

שם:	עורך התכנית	שם:	אריכזה טף בע"מ
שם:	חשב מעשה	מס':	04-9578261

מצב מוצע	
חוספת בניה	ליחיד במ"ר
שטח קרקע	15.30
שטח ראשונה	17.20
שטח	32.50

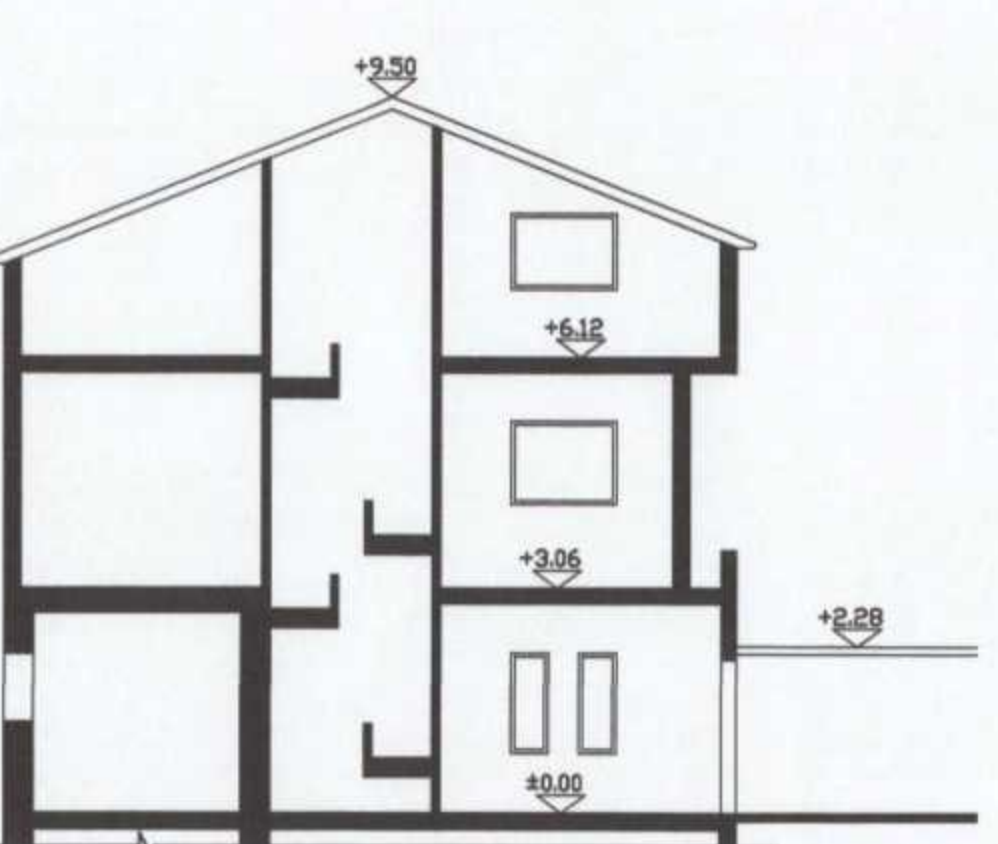
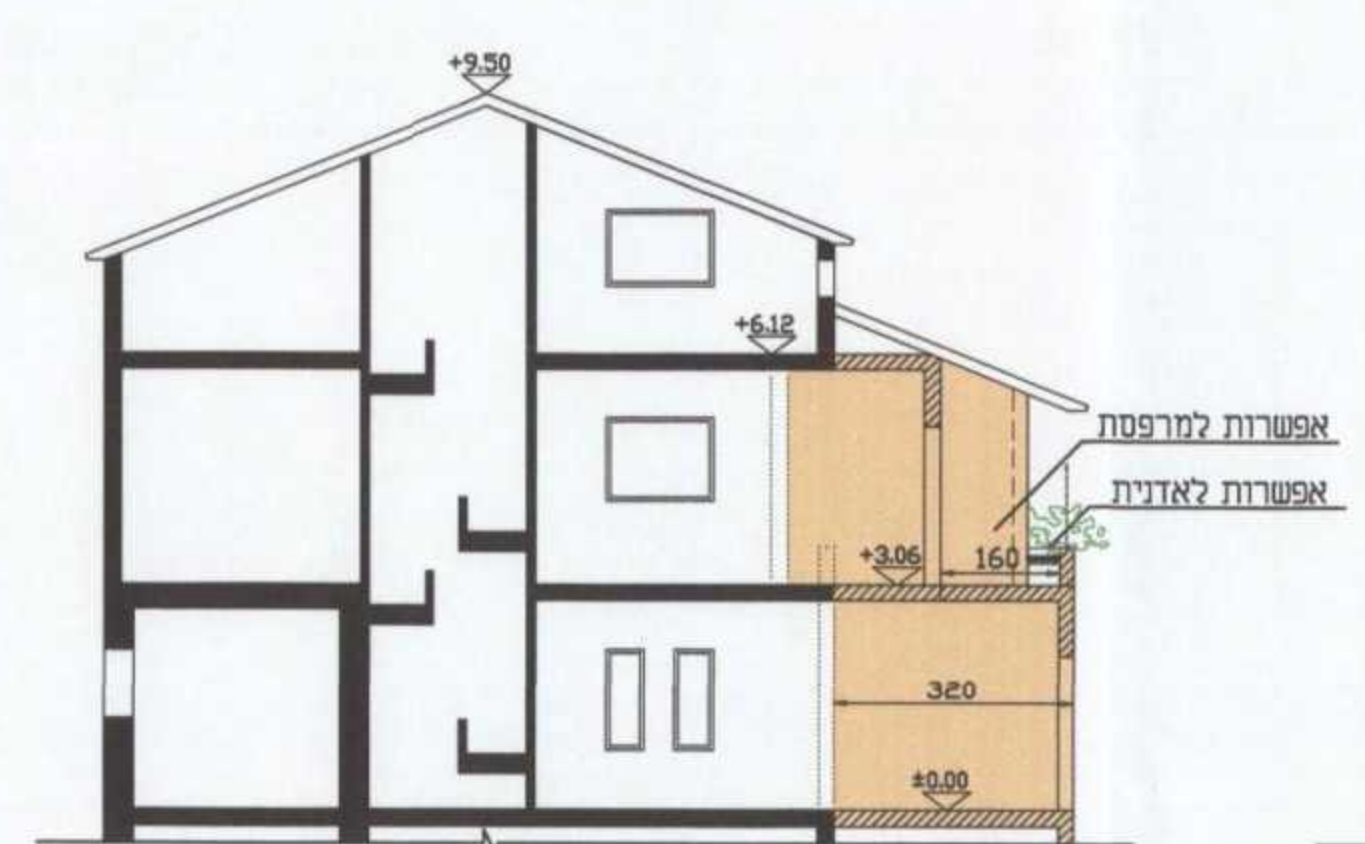
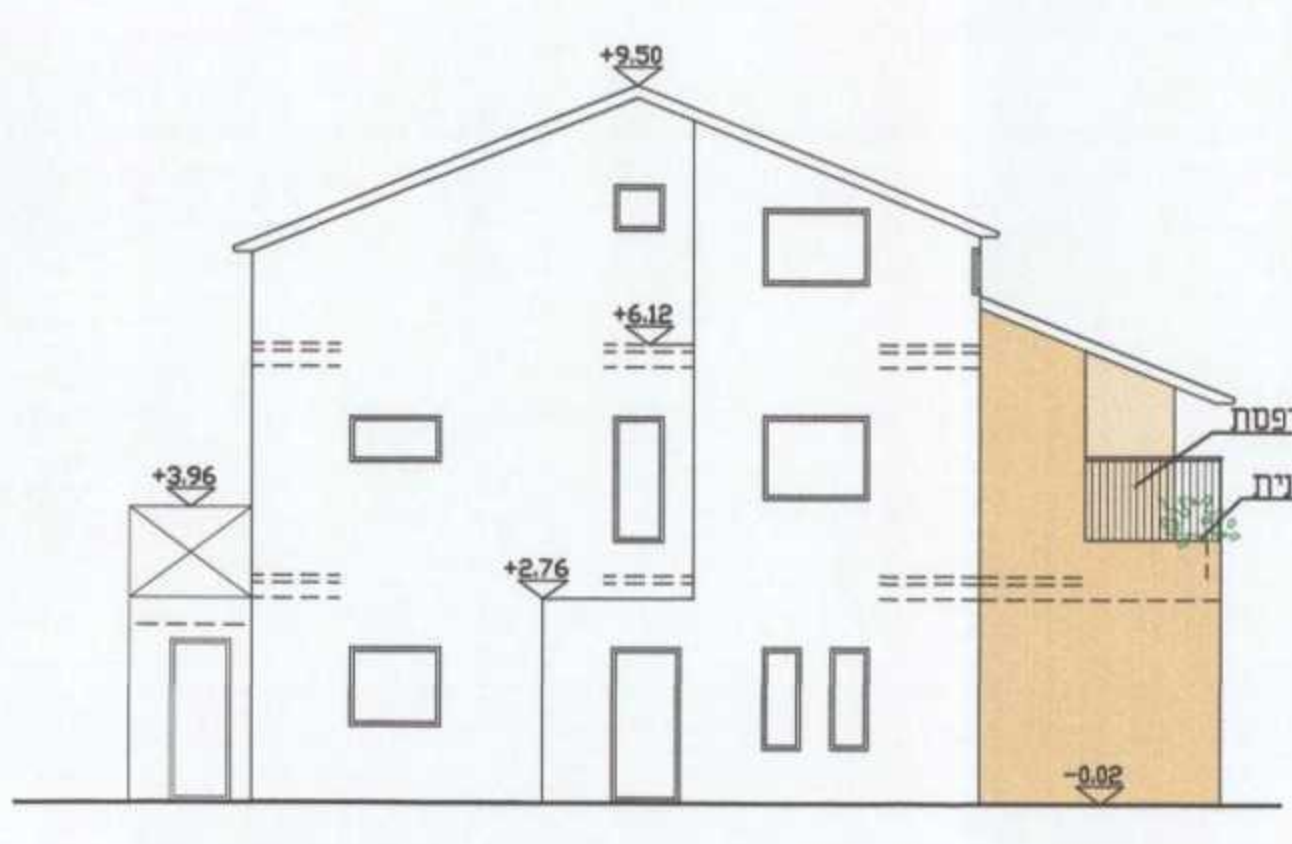
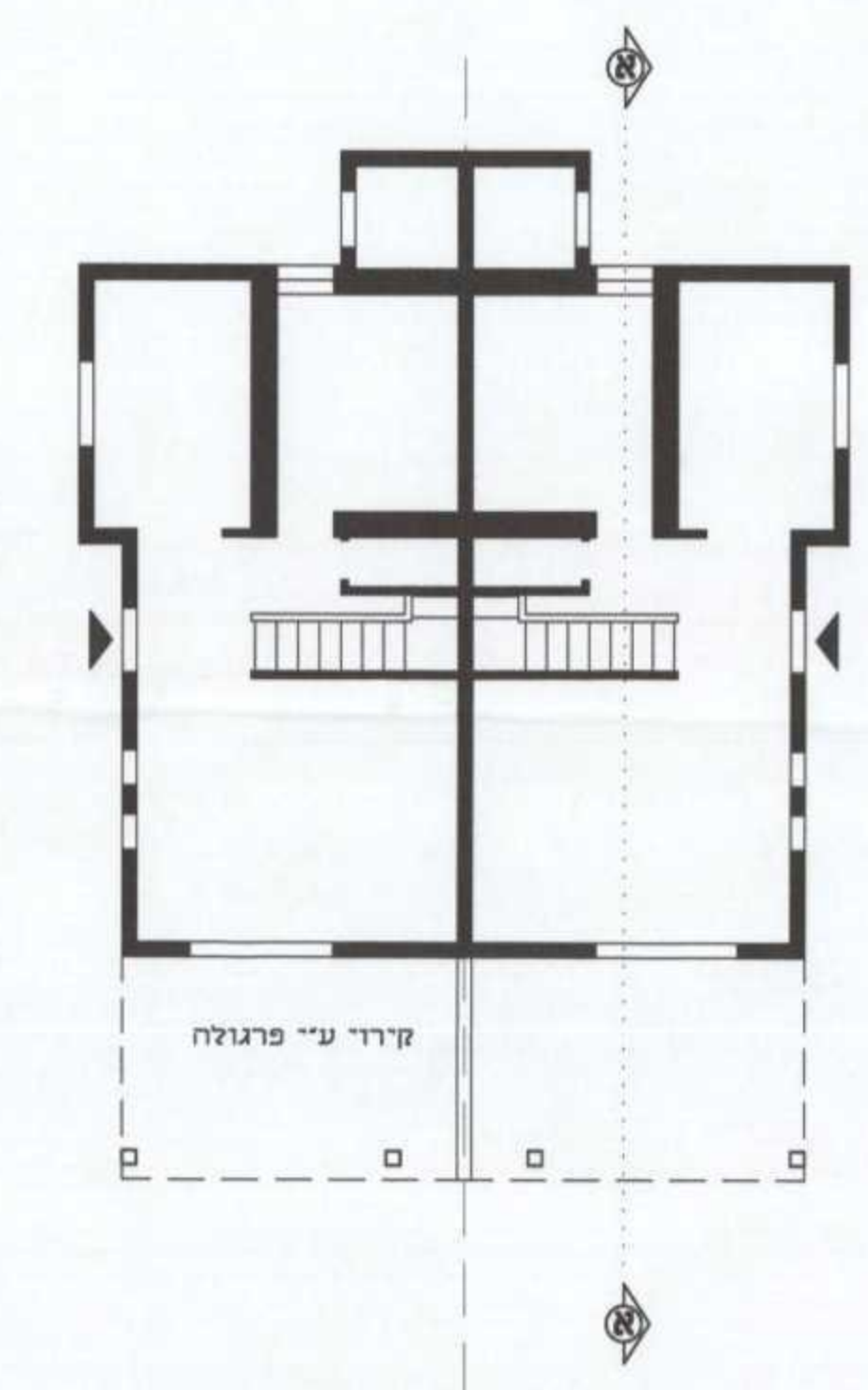
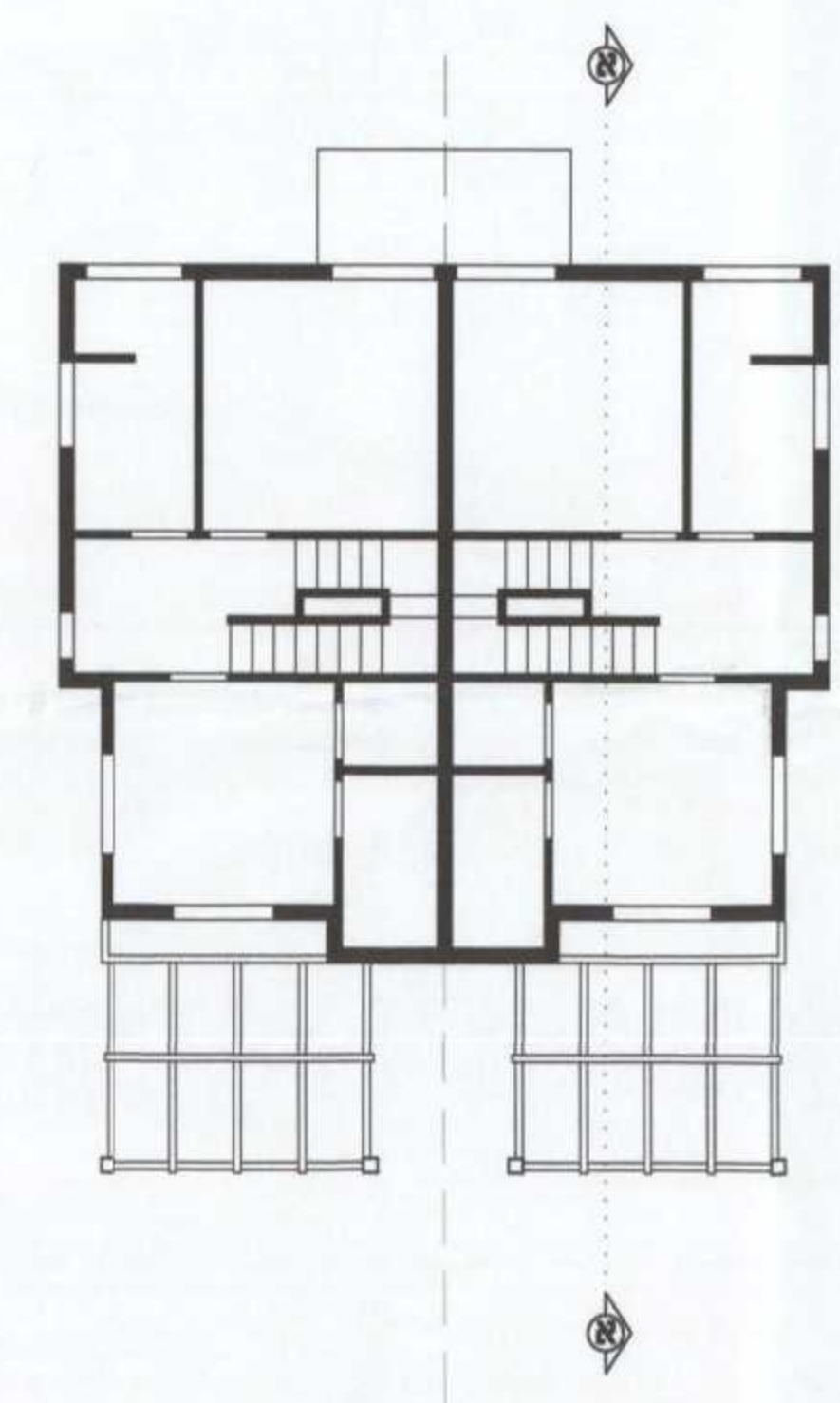
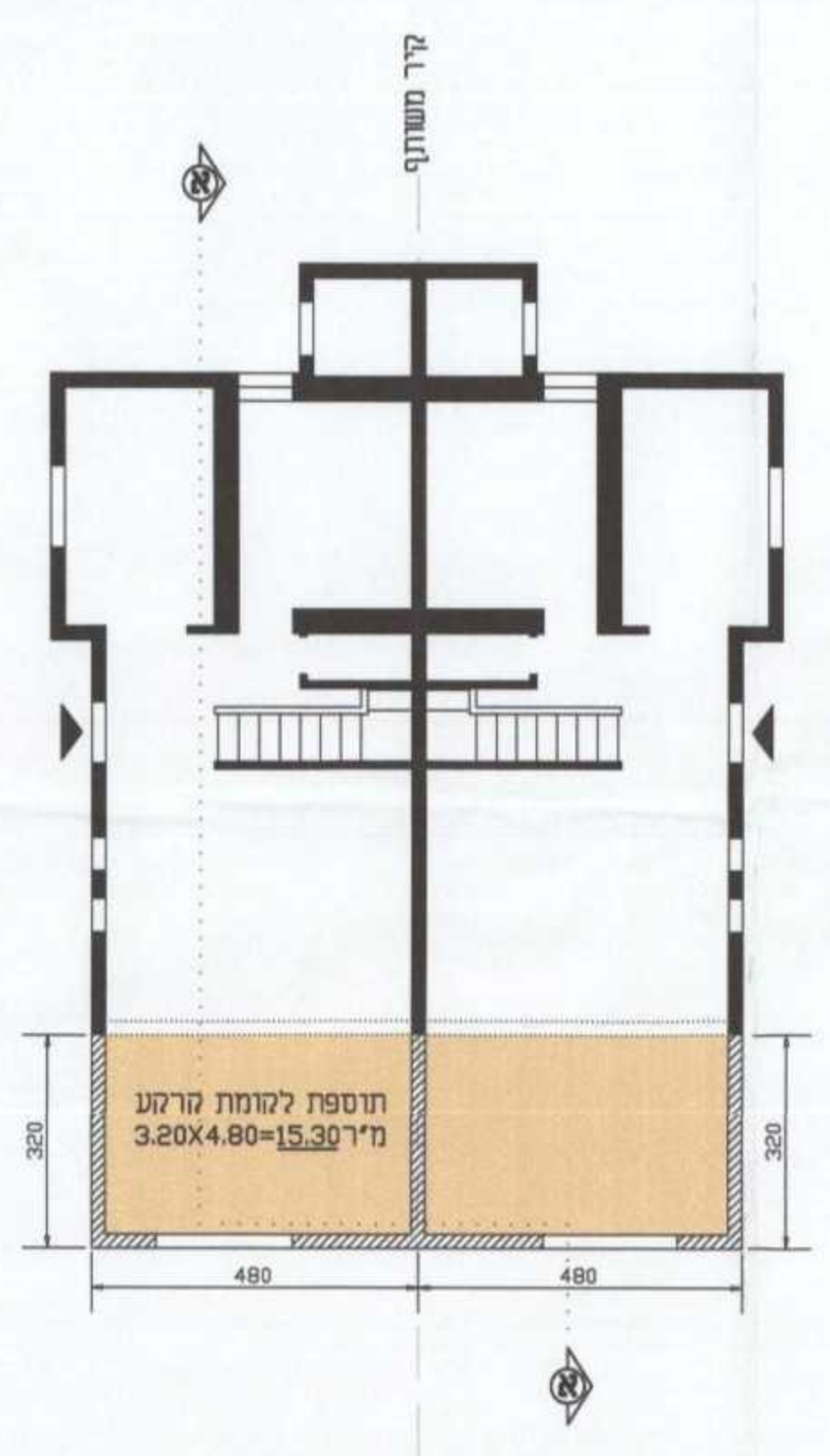
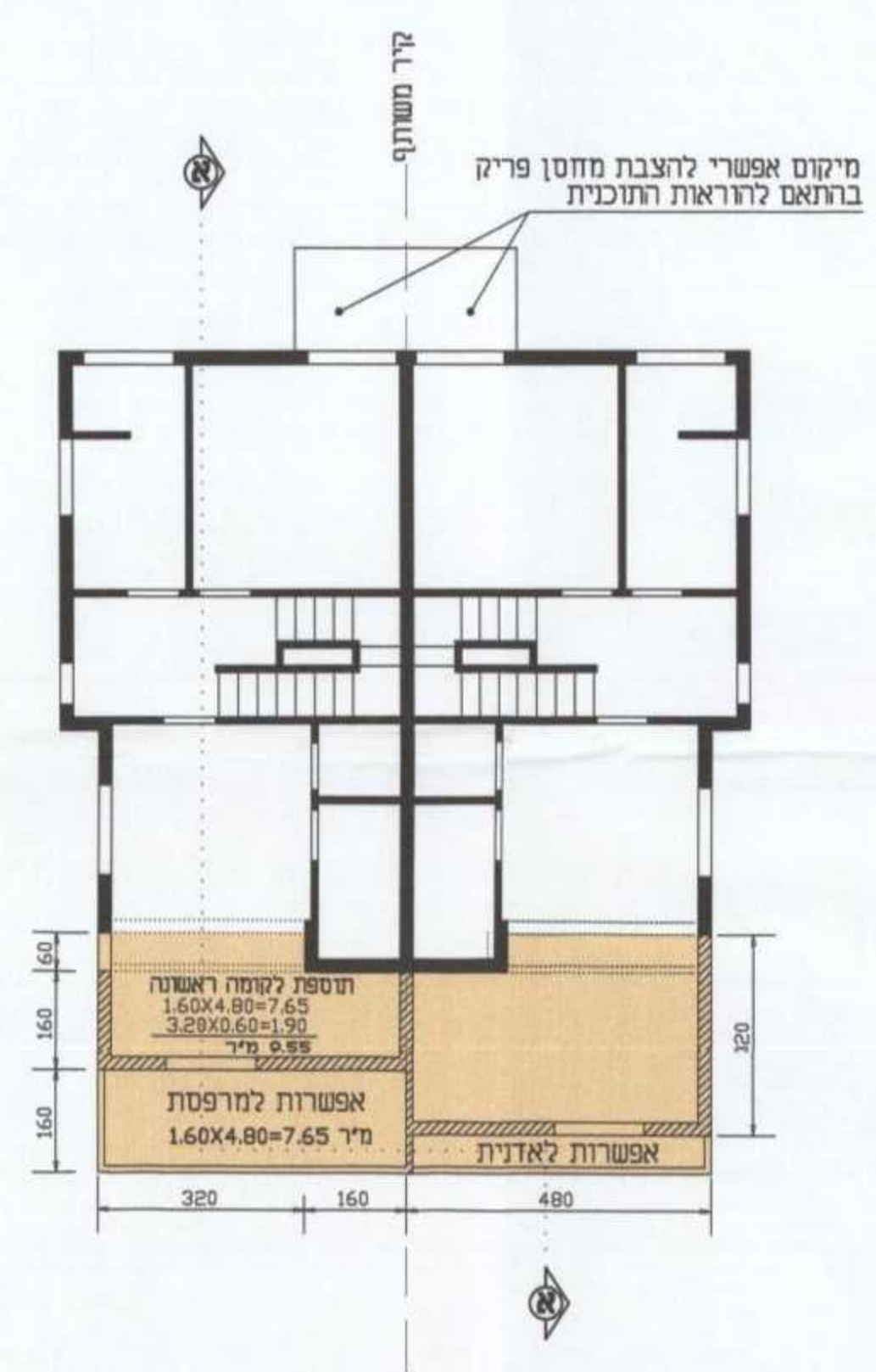
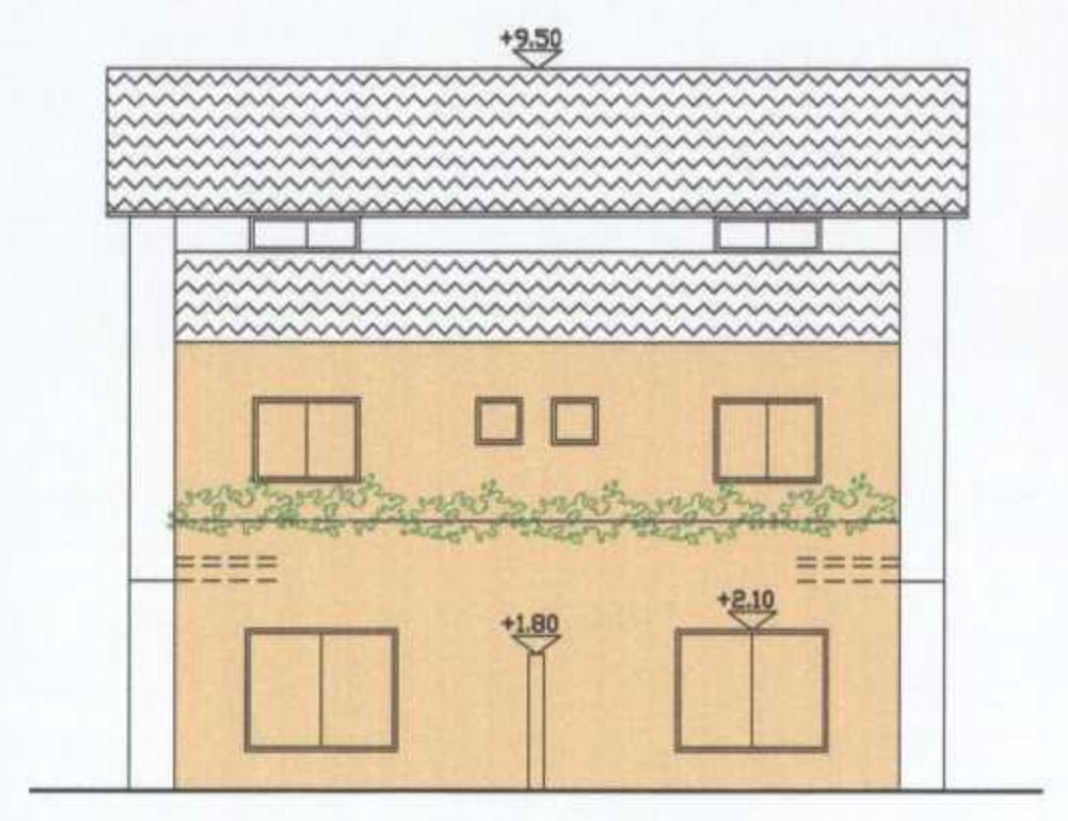
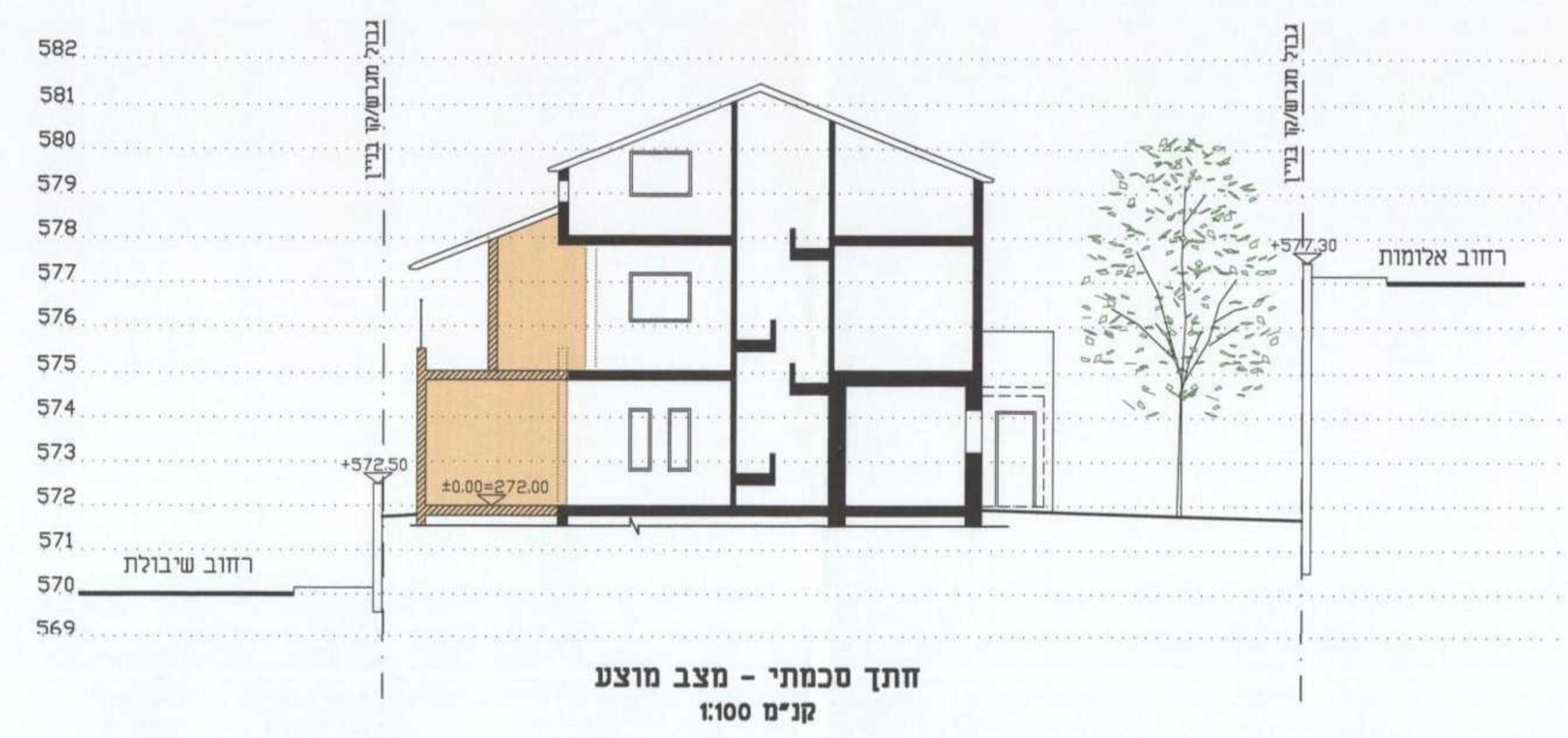

חזית צדדית מצב מוצע קני"ם 1:100

חזית צדדית מצב קיים קני"ם 1:100

חתך סכמתי א-א מצב מוצע קני"ם 1:100

חתך סכמתי א-א מצב קיים קני"ם 1:100

סכמת תוכנית קומה ראשונה מצב מוצע קני"ם 1:100

סכמת תוכנית קומת קרקע מצב מוצע קני"ם 1:100

סכמת תוכנית קומה ראשונה מצב קיים קני"ם 1:100

סכמת תוכנית קומת קרקע מצב קיים קני"ם 1:100