

נספח תשתיות תכנית מס' ג/18639

הסדרת צומת מעלה גמלא (כביש 918)

תכנית מתאר מקומית הכוללת הוראות של תכנית מפורטת

איחוד וחלוקה	מסכת ראשית	אופי התכנית
ללא איחוד וחלוקה	ועדה מחוזית	תכנית שניתן מכוון להוציא לתורים

מחזור: 190
 מרחב תכנון מקומי: מ.א. גולן
 רשות מקומית: מ.א. גולן
 שטח התכנית: 46.74 דונם
 קנה מידה: 1:500

גוש	סוג הגוש	חלקות בשלמותן	חלקי חלקות
200000	חומסדר	-	2.3.13.33.36

חותמת מודד:

מאת: ח'אנין
 מילוי: 497
 מילוי: 497
 מילוי: 497

חותמות מוסד התכנון:

שלב: א' מהדורה: 3 תאריך: 13.10.09
 תאריך עדכון: 20-08-2011

משרד המים מחוז הצפון
 חוק התכנון והבניה תשנ"א 1985
 אישור תכנית מס' ג/18639
 משרד המים מחוז הצפון
 מנהל מים
 מנהל מים



שמות וחתימות:

יוזם התכנית	רשת ניקוז כותר	רשת ניקוז כותר
ד"ר עמנואל ורדין	ד"ר עמנואל ורדין	ד"ר עמנואל ורדין
04-6752820	04-6752820	04-6752820
04-8591900	04-8591900	04-8591900
מינהל מים	מינהל מים	מינהל מים
04-6560521	04-6560521	04-6560521
04-6558211	04-6558211	04-6558211
עורך התכנית	ד"ר עמנואל ורדין	ד"ר עמנואל ורדין
04-6751166	04-6751166	04-6751166
04-6751960	04-6751960	04-6751960
מודד	ח'אנין	ח'אנין
04-6785643	04-6785643	04-6785643
04-6782599	04-6782599	04-6782599
יועץ כבישים	ח'אנין	ח'אנין
04-8553654	04-8553654	04-8553654
04-8553655	04-8553655	04-8553655

תאריך מדידה: 9-06-2009

ר"י מוצרן בזאת כי מדידת המפה הטופוגרפית/המצבית מהווה רמז לתכנית זו. גרסה על ידי ביום 26. ודא הוכנה לפי הנחיות נורמטיביות ובהתאם להוראות החוק ולתקנות המודדים בשטח. דיוק המדידה והמדסטרינג גרפי/פיזי-כחול נכלבד ברמת אבטיות. מדידה אנליטית מלאה ברמת תצו"ת נכלול המדידה.

ח'אנין
 697
 מספר רישוי
 תחילה
 תאריך: 15.11.11

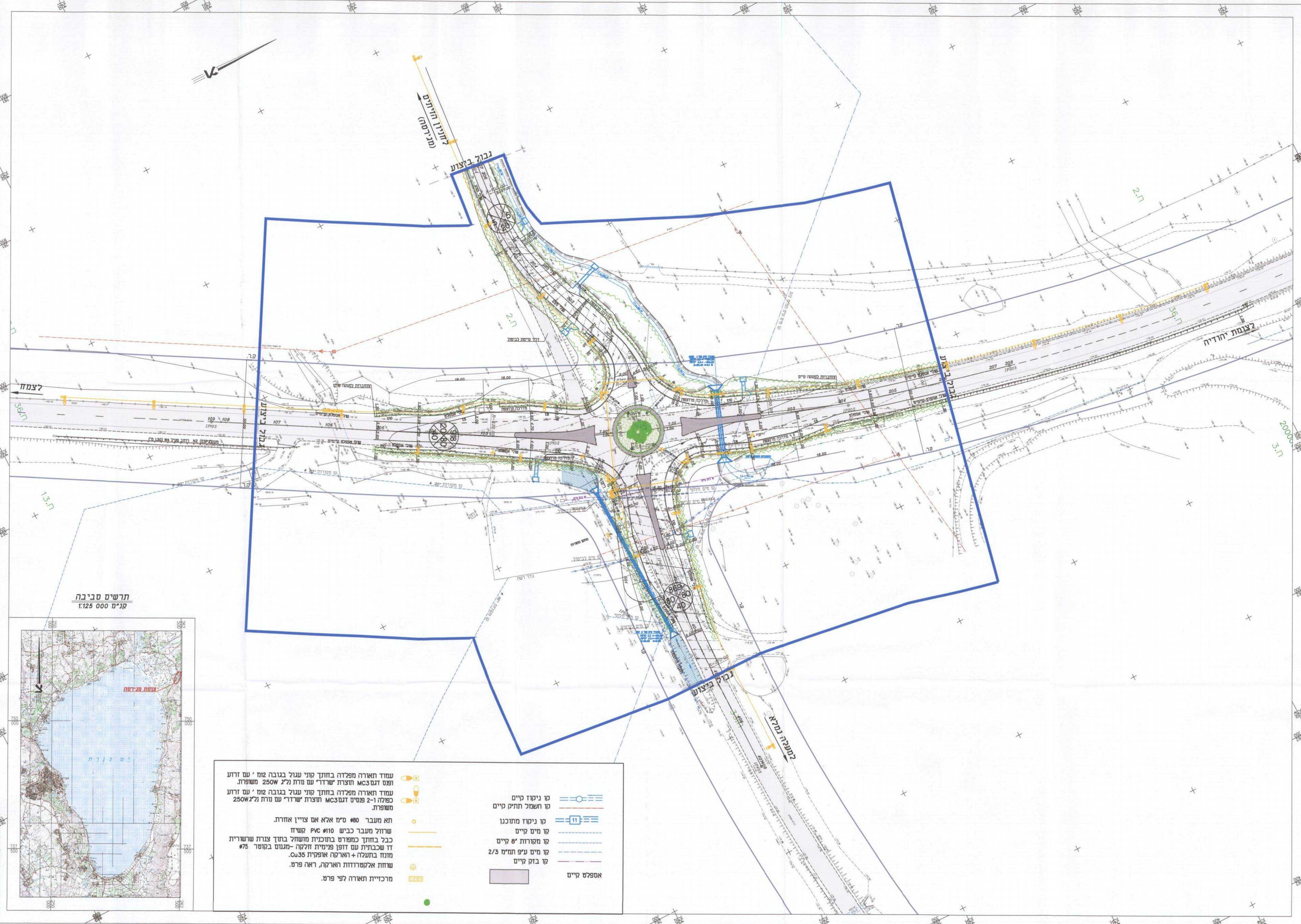

עמוד תאורה מפלדה בחותך קו"י עגול בגובה 2.0 מ' עם זרוע ופס דגם MC33 תוצרת 'שורד' עם נורת נ"ג 250W משופרת.

עמוד תאורה מפלדה בחותך קו"י עגול בגובה 2.0 מ' עם זרוע כפולה ו-2 פסטים דגם MC33 תוצרת 'שורד' עם נורת נ"ג 250W משופרת.

תא מעבר #80 ס"מ אלא אם צו"ן אחרת.

שרוול מעבר כביש #10 PVC קשיח

כבל בחותך כמפורט בתוכנית משחול בתוך צורת שרשרית דו שכבתית עם דופן פנימית חזקה -מגוון בקוטר #75 מונח בתעלה + הארקה ואפליקציה cs.35.

שדות אלקטרודות הארקה, ראה פרט.

מרכיבית תאורה לפי פרט.

קו ניקוז קיים

קו תשלום חתיק קיים

קו ניקוז מתוכנן

קו מים קיים

קו מקורות 8 קיים

קו מים ע"פ תמ"מ 2/3 קיים

קו בוק קיים

אטמפלס קיים

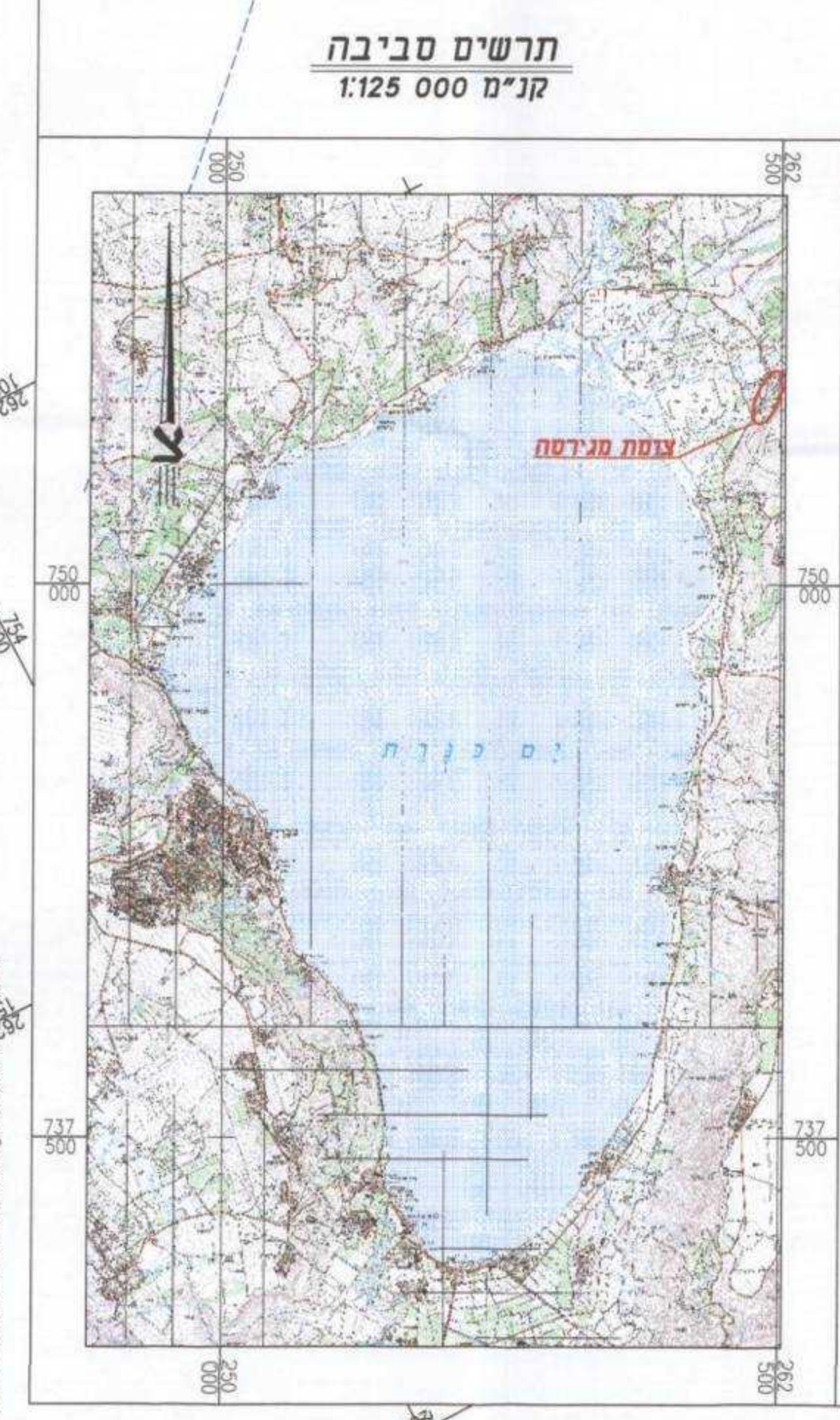

מס' 162/140
 מס' 12.9.11
 עמנואל ורדין