

סאסא

תשריט איחוד וחלוקה
נספח לתב"ע מס' גע/מק/226

- מחוז : הצפון
- נפה : צפת
- מקום : סאסא
- גוש : 14222
- חלקות : 37, 38
- גוש : 14223
- חלקות : 42, 65
- גוש : 14224
- חלקות : 72
- הוכן עבור : סאסא

2011-12-20

ועדה מקומית נכיל עליון
אישור תוכנית מס' גע/מק/226
הועדה המקומית החליטה לאשר את התוכנית
בישיבה מס' 261 ביום 12/12/2011
יוסף ברוך
יו"ר ועדה מקומית

הודעה על איחוד תוכנית מס' 226/מק/261
פרטיות בלתי חשופות מס' 65/11
סאסא

- הערות :
1. התוכנית הוכנה כשם תשריט חלוקה.
 2. יעודי קרקע (מצב אחר) נקבעו לפי תוכנית מפורטת מס' גע/מק/226 בהכנה.
 3. יעודי קרקע (מצב לפני) נקבעו לפי תוכנית מפורטת מס' גע/מק/16529 בתוקף.
 4. התמפה מבוססת על מפת גוש 14006.
 5. התמפה קשורה לרשת הקואורדינטה.

סבאג מהנדסים בע"מ

מדידת, הנדסה אזרחית, תחבורה ואדריכלות
שרי תל-03 קריית שמונה ת.ד. 255
סניף : 04-5902818 מס' : 04-5959844
E-mail : sabag@sabageng.co.il

סבאג רואב מהנדס ומודד מוסמך ר.ת. 772
סבאג מועדף מהנדס ומודד מוסמך ר.ת. 1091

תאריך : 22/04/2011
עריכה במשרד :
מדידה בשטח :

חתימה :

תשריט חלוקה - קנ"מ - 1:1000 מצב לפני - לפי תב"ע מס' ג/16529 בתוקף

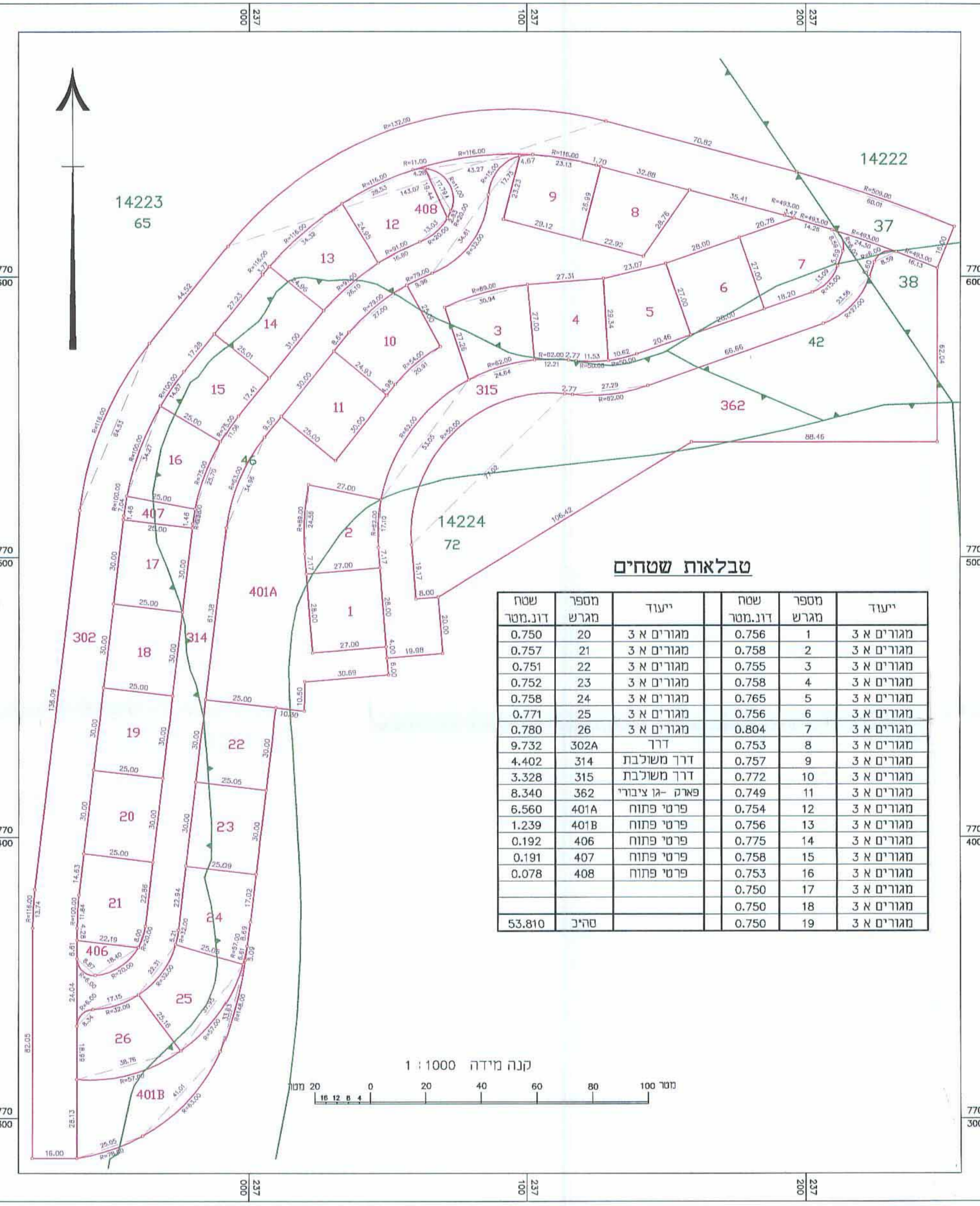

תשריט חלוקה - קנ"מ - 1:1000 מצב אחר - לפי תב"ע מס' גע/מק/226 בהכנה

