

תרשים סביבה קנ"מ 1:2500 - תשריט קומפילציה

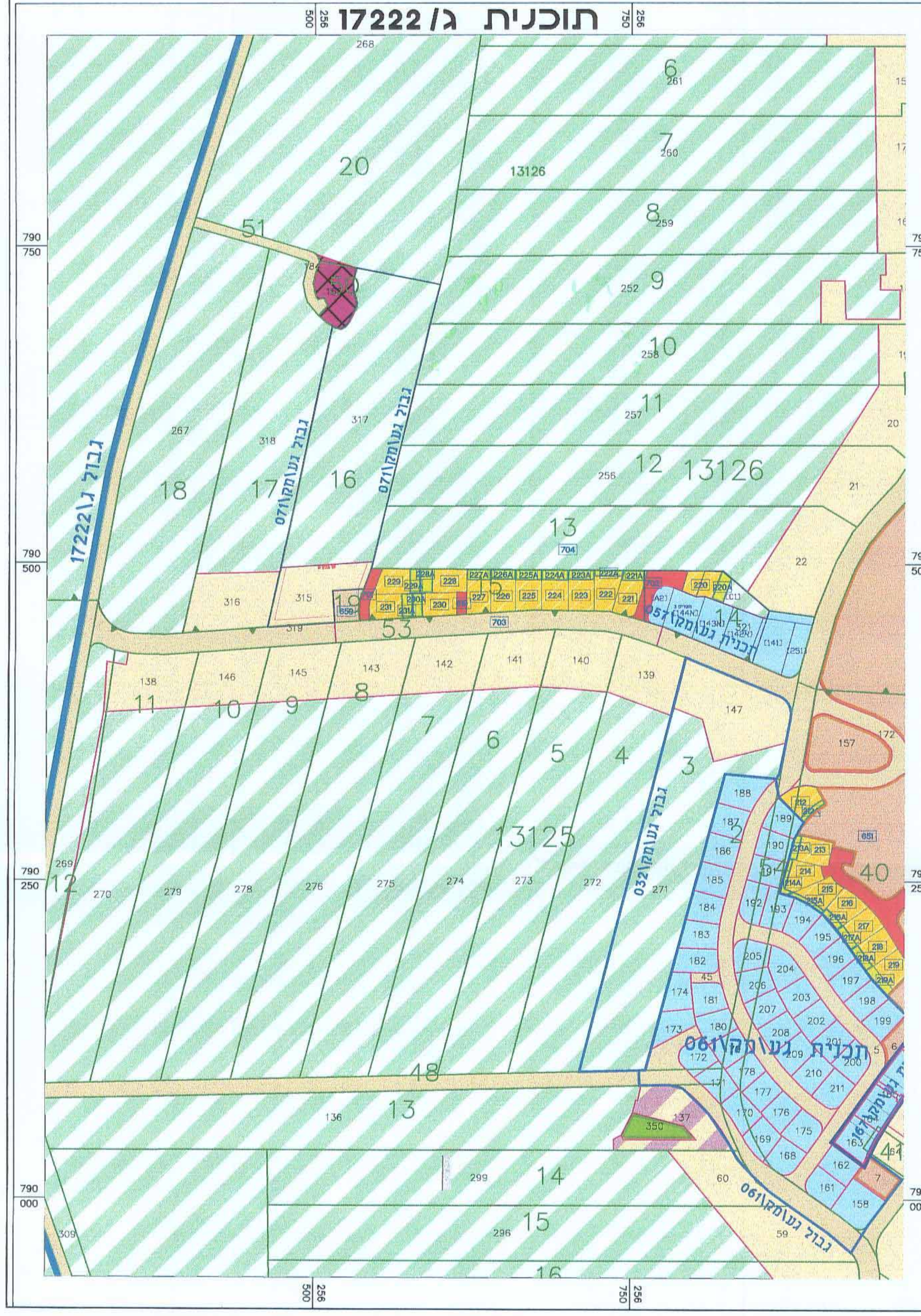

תשריט חלוקה קנ"מ 1:1000

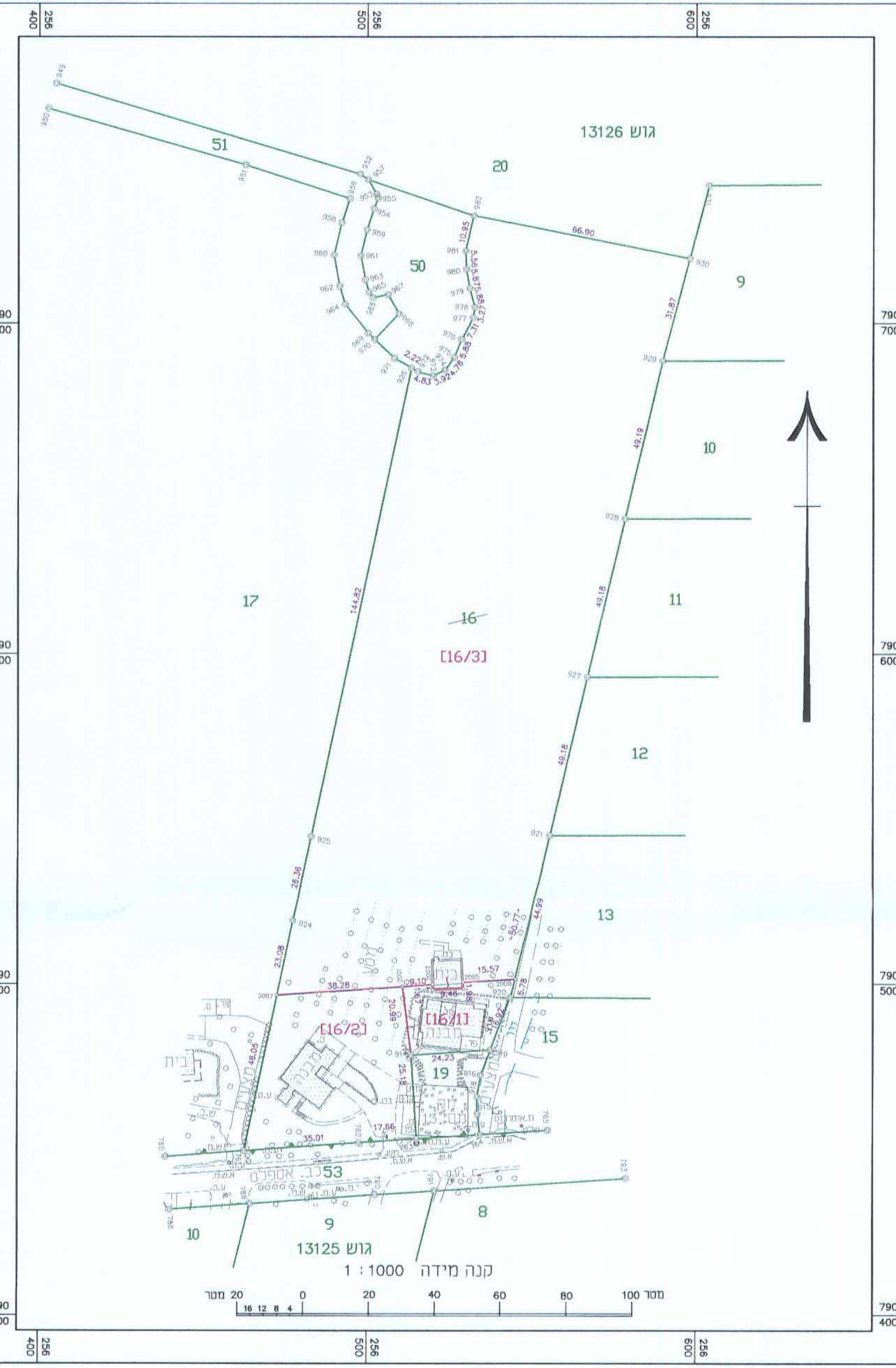

בית הלל - תשריט איחוד וחלוקה
נספח לתוכנית גע/מק/224

מחוז : הצפון
נפה : צפת
מקום : בית הלל
גוש : 13126
חלקות : 16
הוכן עבור : בית הלל

טבלת שטחים

1. חלוקה

השטחים כדונם מטר	מספרי החלקות	
	ארעי	רשמי
0.600	16/1	
2.114	16/2	
16.350	16/3	
19.064	(16)	

מקרא :

4	גבול חלקת מקור ומספרה
[4/1]	גבול חלקה חדשה ומספרה
---	גבול חלקות תביע

חתימות :

22.2.12

מגיש התכנית

ועדה מקומית

מנהל מוקדעי ישראק

ועדה מקומית כליל עליון אישור תכנית מס' גע/מק/224 הועדה המקומית החליטה לאשר את התכנית בשינוי מס' החלקות 51201 ו-51202 יוסף ברין יו"ר ועדה מחוזית

הודעה על אישור תכנית מס' גע/מק/224 מועדה מקומית ח' בית הלל

מלואה - קנ"מ 1:250

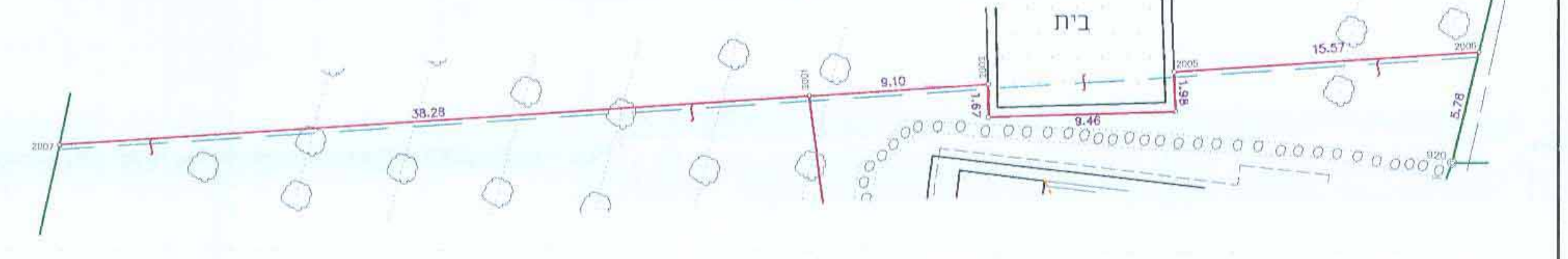

- הערות :
- המפה הוכנה לשם תשריט חלוקה.
 - יעודי קרקע נקבעו לפי תוכנית מפורטת מס' גע/מק/071.
 - גבולות ושטח חלקה 16 נלקחו ממפת גוש רישום 13126.
 - המפה קשורה לנשת חקלאי החדשה.
- לא לצורכי רישום -

סבאג מהנדסים בע"מ

מדינת ישראל, מועצה אזורית חתומה, ת.ד. 255, שד תל-חי 93, קריית שמונה, ת.ד. 255, סל : 04-6902818, פקס : 04-6902818, Email : sabag@sabageng.co.il

מס תכנית : 4133PR20/10

סבאג ראובן מהנדס ומועד חתומה ר.מ. 772

סבאג מועדד מהנדס ומועד חתומה ר.מ. 1091

תאריך עריכת המשרד : 25/01/10, 09/07/10, 14/07/10, 01/02/11

תאריך מדידה בשטח : 10/10/10

חתימה :