

שרד הפנים
הצפון והמזרח
08.03.07
11.11.07
צורת עילית

תכנית מס' ג\17682 מחניים- הרחבת חוות לולים

תכנית מפורטת

נספח ניקוז

איחוד וחלוקה	מסכות ראשית המספלת בתכנית	דיתורים או הרטאות
ללא איחוד וחלוקה	ועדה מחוזית	תכנית שניתן מכוזה להוציא דיתורים

מחוז : צפון
 מרחב תכנון מקומי : גליל עליון
 רשות מקומית : מועצה אזורית גליל עליון
 ישוב : מחניים
 שטח התכנית : 19.3 דונם
 קנה מידה : 1:500

משרד הפנים
 חוק התכנון והבניה תשכ"ח 1968
 אישור תכנית מס' 17682
 הועדה המחוזית לתכנון ובניה החליטה ביום 30.11.07 כאשר את התכנית
 מס' 17682

גושים וחלקות בתכנית:

גוש	סוג גוש	חלקות בשלטון	חלקי חלקות
13837	מוסדר	-	28,31,34

שלב: הפקדה מחוזית : 9 תאריך: 03.07.07 עדכון: 01.11:05.10: 04.10: 01.09:09.08: 05.08:02.08:12.07: 03.07

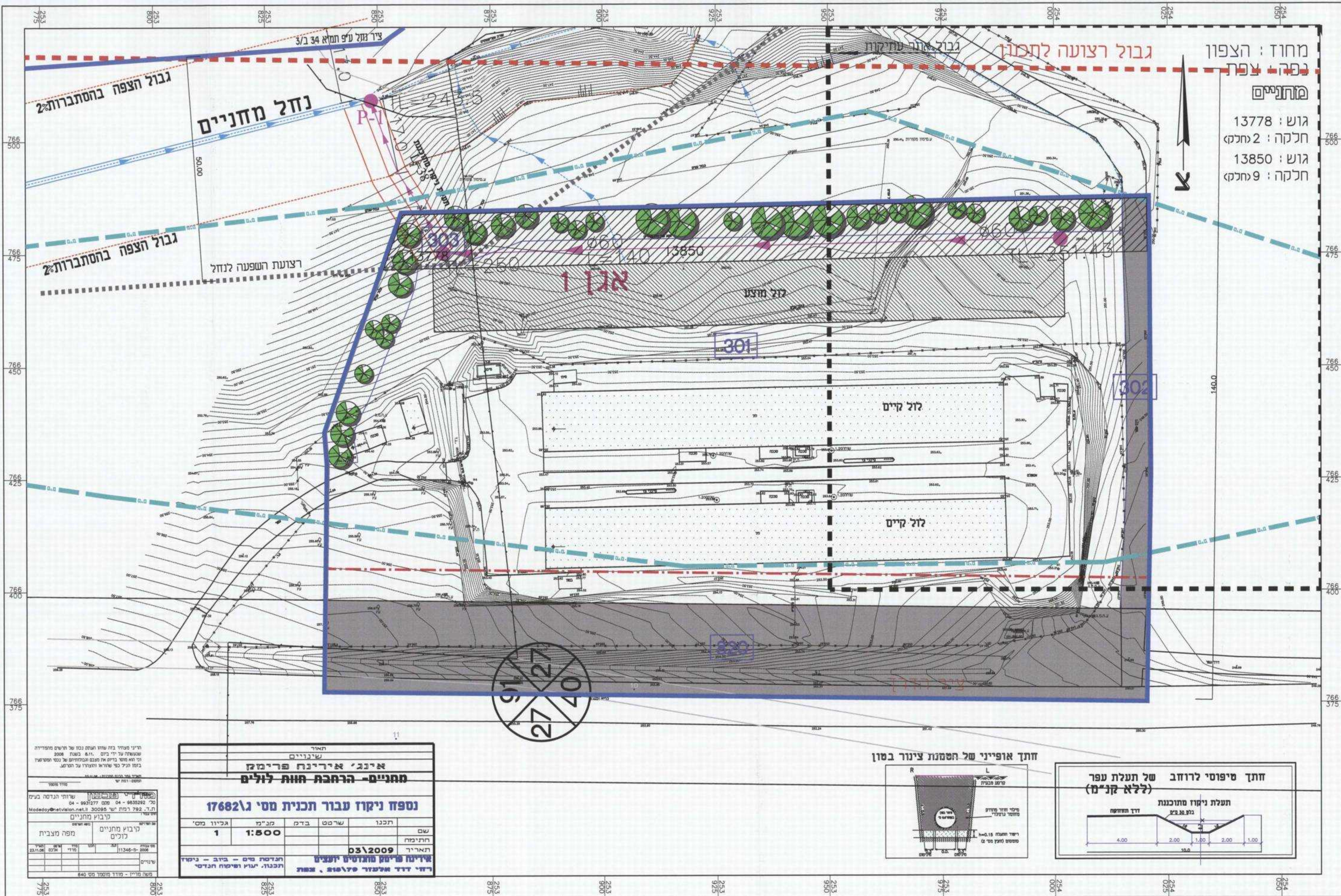

הרשמי מסמך
 משרד הפנים
 תל אביב
 04-993277
 04-983292
 מודעו@netvision.net.il
 300285
 11346-9
 03/2009
 תכנית מס' 17682
 04-993277
 04-983292
 מודעו@netvision.net.il
 300285
 11346-9
 03/2009
 תכנית מס' 17682
 04-993277
 04-983292
 מודעו@netvision.net.il
 300285
 11346-9
 03/2009
 תכנית מס' 17682

שם		תכנון	שרטוט	בדיק	מק"מ	גביון מס'
אגן 1		1	1:500	1	1	1

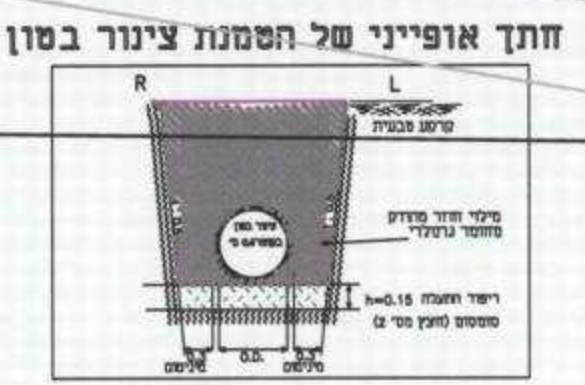

נספח ניקוז קנ"מ 1:500

מקרא :

- גם אגן ההתנקזות
- תוואי ערוץ טבעי
- גבול הצפה בהסתברות 2%
- תעלת ניקוז מתוכננת
- קו ניקוז מתוכנן
- שטח להחזרת מי נגר עילי (בתחום התכנית)
- גבול התכנית
- ציר נזל ע"פ תמ"א ב/34
- תחום השפעה לנזל
- קו מים
- גבול אתר עתיקות
- גבול רצועה לתכנון
- קו בניין
- לזל מוצע
- לזל קיים
- תא שטח

302

מספר הדרך
 קו בניין
 רוחב הדרך