

משרד הפנים
מחוז הצפון ועדה מחוזית
10.06.2012
ג' תמוז ה'תשע"ב
נצרת עילית

תכנית מפורטת מס' ג/18452

שינוי יעוד ממגורים לשטח למבנה ציבור
שיח דנון

נספח בינוי, תנועה וחניה

איחוד וחלוקה	סמכות ראשית	אופי התכנית
ללא איחוד וחלוקה	ועדה מחוזית	תכנית שניתן מכוחה להוציא היתרים

מחזור :
מרחב תכנון מקומי : חבל אשר
רשות מקומית : מ.א. מטה אשר (שיח' דנון)
שטח התכנית : 1.022 דונם
קנה מידה : 1:250

נושאים וחלקות בתכנית:

גוש	סוג הגוש	חלקות בשלמותן	חלקי חלקות
18254	מוסדר	---	2,3,4

הצהרת המודד:

הני מצויר בזאת כי מדידת המפה הטופוגרפית/המצבית המרווה רקע לתכנית נערכה על ידי ביום 26.1.12 והיא הוכנה לפי הוראות נוהל מבאית וברתאם להוראות החוק ולתקנות המודדים שבתוקף. דיוק המדידה והקדסטרי: מדידה גרפית/ קו כחול (בלבד) ברמה אנליטית/ מדידה אנליטית מלאה ברמת תציר (כולל המדידה).
שם המודד: רונן שניידר מספר רשיון: 844
חתימה: רונן שניידר תאריך: 15/05/12

חותמות מוסד התכנון:

שלב: מילוי תנאים שלב: למתן תוקף
תאריך: 15/05/12 מהדורה: 3

שמות וחתימות:

יוזם התכנית	שם: הועדה המחברת "חבל אשר" סמכות: ד"ר גליל מערכי 25206 מסלול: 04-9879621 ofra@matteasher.org.il
-------------	--

מגיש התכנית	שם: הועדה המחברת "חבל אשר" סמכות: ד"ר גליל מערכי 25206 מסלול: 04-9879621 ofra@matteasher.org.il
-------------	--

בעל חזכויות בקרקע	שם: מינהל מקרקעי ישראל מחוז צפון סמכות: ת.ד. 580, נצרת עילית מסלול: 04-6558211 trafontchnun@mml.gov.il
-------------------	---

עורך התכנית	שם: דניאל כהנא אדריכל סמכות: פארק תעשייה משגב ד.ז. משגב 74 מסלול: 04-9991321 daniel@denka-arc.com
-------------	--

מודד	שם: רונן שניידר - מודד מוסמך מהנדס ארץ מ"ב 73480 סמכות: מודד מוסמך מ"ב 844 מסלול: 04-9991010 ronan@arax-online.net
------	---

משרד הפנים מחוז צפון
חוק התכנון והבניה תשכ"ח 1965
אישור תכנית מס' 1965
הועדה המחוזית לתכנון ובניה תשע"ב
ביום 10/05/12
כאשר את התכנית
פנהל פונתל התכנון
יגיד הועדה המחוזית

הודעה על אישור תכנית מס' 1965
מורכבת בליקט הפרסומים מס' 1965
מיום 10/05/12

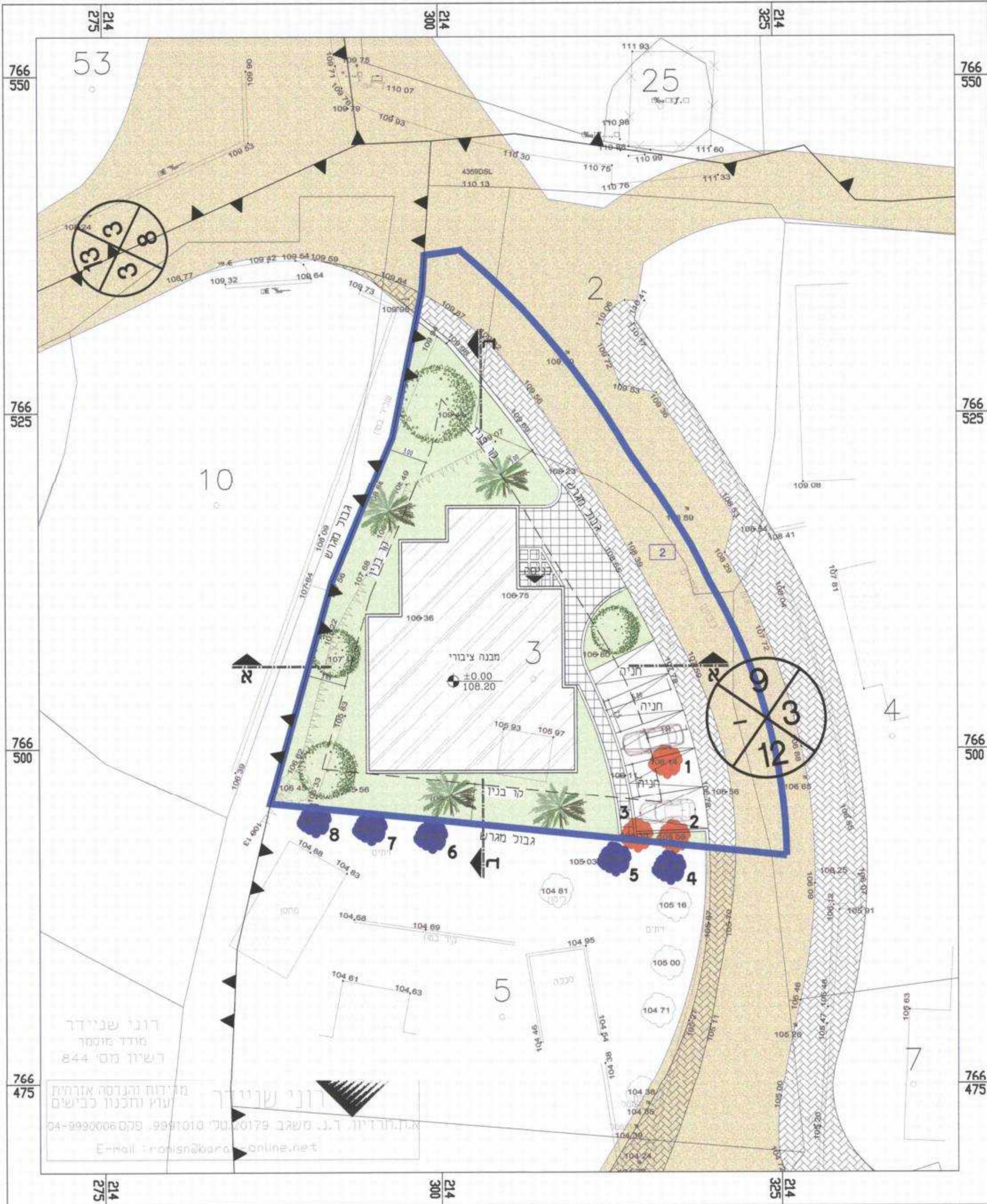

תכנית בינוי קנ"מ 1:250

מקרא עצים:

עצים להעתקה - עצים מס' 1-3	■
עצים לשימור - עצים מס' 4-8	■

