מחוז הצפון
מרחב תכנון מקומי: עפולה

תחום שיפוט מוניציפלי: עיריית עפולה
המקום: עפולה עילית
שם התכנית: עפולה – עוקף 65
תכנית מספר: ג/17000
שינוי לתכניות מספר ג/1,302, ג/1,12567, ג/1,5545, ג/6273,
ג/12981 ולג/במ/8 המאושרות
תואמת לתכנית מספר ג/4221 מאושרת וגובלת
בתכנית מספר ג/7346 המאושרת
נספח תנועה מנחה

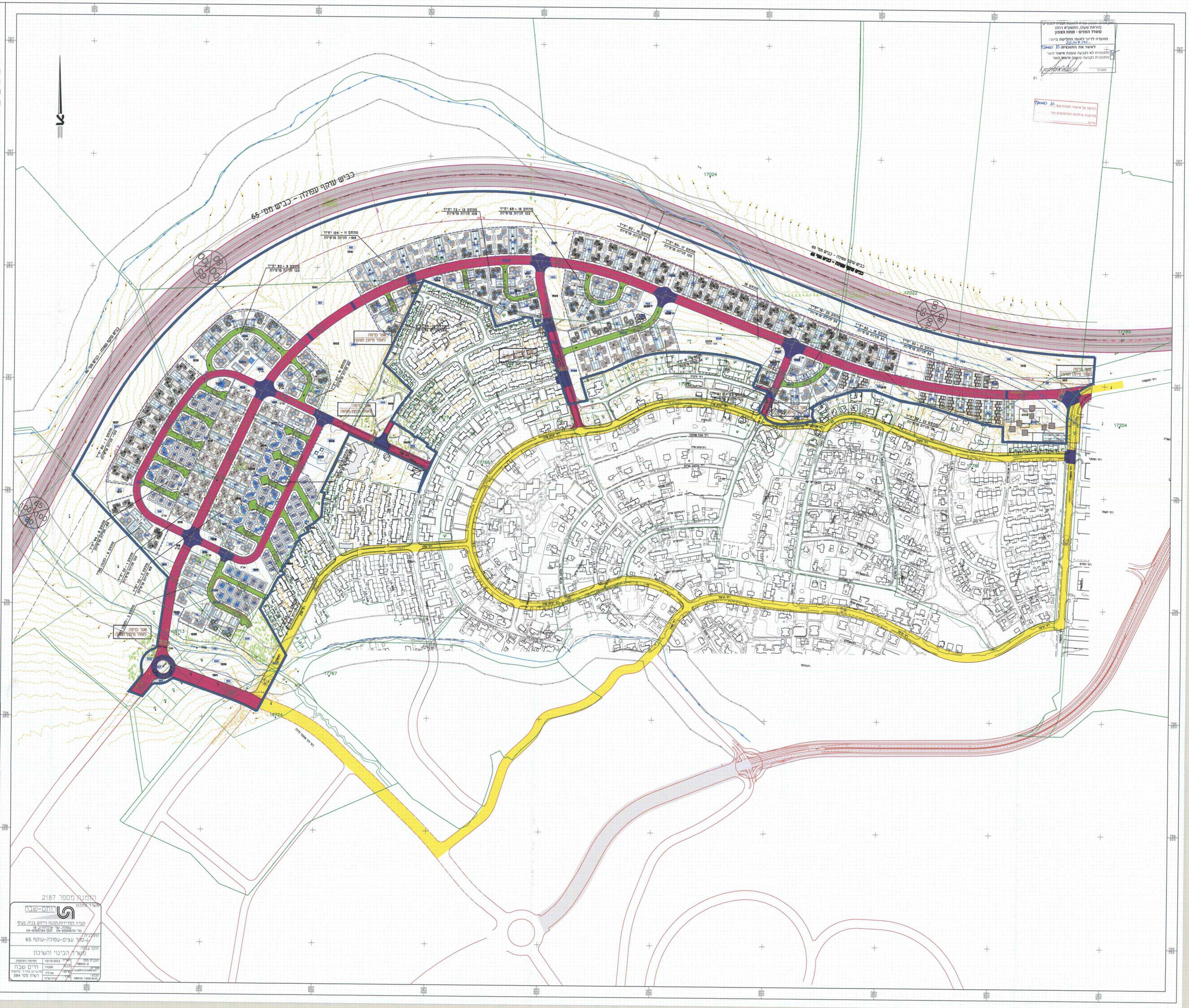

מקרא :

- רחוב מסיפוס אי
- רחוב מסיפוס ב'
- רחוב חייץ
- הגבהת צומת\מפסק דרך
- שער כניסה לאזור מיתון תנועה

הערה: טיפוסי הרחובות מותאמים לאזור מיתון תנועה

שמות קבצי מחשב

DWG NAME
D:\589-NEW\DWG\MISGAROT\mis2500.dwg
XRE F NAMES
D:\589-NEW\DWG\TICH\hatch2500.dwg
D:\589-NEW\DWG\TICH\HTCH-65.DWG
D:\589-NEW\DWG\TICH\HTCH2500.dwg
D:\589-NEW\DWG\TOPO\MIF600.DWG
D:\589-NEW\DWG\TOPO\parcel_1250.dwg
D:\589-NEW\DWG\TOPO\PRAT-1250n.dwg
D:\589-NEW\DWG\TOPO\Topo-2500.dwg
D:\589-NEW\ADRI\AVISHAY\2012-09-04\Binuy-9.dwg
D:\589-NEW\ADRI\AVISHAY\2012-12-05\plant_afula_65-12-12-05.dwg
D:\589-NEW\ADRI\AVISHAY\2012-12-05\grid_afula_65-12-10-11.dwg
D:\589-NEW\ADRI\AVISHAY\2012-12-05\entity_afula_65-5h.dwg
D:\589-NEW\DWG\TICH\1250-new.dwg
D:\589-NEW\DWG\TICH\65-LAND.dwg
D:\589-NEW\DWG\TICH\ginun.dwg

שינויים ותוספות

מס	מהות השינוי	סטטוס	חתימה	תאריך
1	עדכון אמצעים למיתון תנועה	לעיון	שרונה	8.05.05
2	עדכון אמצעים למיתון תנועה	לעיון	שרונה	12.07.05
3	עדכון לפי הנחיות משרד התחבורה	לעיון	שרונה	30.08.05
4	עדכון שם התכנית	לעיון	שרונה	10.01.06
5	עדכון מס' התכנית	לעיון	נגיה	15.05.07
6	עדכון לדיפוזה	לעיון	ויקי	4.4.11
7	עדכון לדיפוזה לפי מודד (אדר')	לעיון	נגיה	30.11.11
8	עדכון למתן תוקף	לעיון	נגיה	5.09.12
9	עדכון למתן תוקף	לעיון	נגיה	9.12.12
10				
11				
12				

לבצוע

תאריך : 9.12.13
חתימה :

לעיון | למכרז | לביצוע

תכנון בהנדסה אזרחית, דרכים, תנועה ורמזורים

לוי & שטרק
מהנדסים יועצים בע"מ
אבנרים לוי
יעל שטרק · איה עזון
דיסקין, רח' יפו 165 א'
תל אביב, מיקוד 9633
טל' 04-8553655
פקס 04-8553654
e-mail: office@levystark.co.il
מס' חשבון הנאמנות

שם התכנית :	עפולה עילית כביש עוקף - 1296 יח"ד
	תכנית כלכלית
	טיפוסי רחובות ומיתון תנועה

הכנו עבור :	משב"ש נצרת
המקום :	עפולה עילית
תכנית מס' :	589/1.13
קנ"מ : 1:2500	תאריך : 5/9/04
תכנן : שרונה	ביקר : יוסי
שרטט : שרונה	אישר : יוסי

המבצע אחראי לבדיקת הפרידה הלאומית במקום, על המבצע לבסוף את כל הפידות.
על כל טעות או אי התאמה עליו להודיע למתכנן.

המגנה מספר 2187
מהנדס ראשי
רותם-שבח
חברה למדידות,תכנון וייזום בניה בע"מ
מרכז טלעפון 04-8594949 פקס 04-8594164
רח' יצחק שדה 18, עפולה, מל' אי.מיקוד 18
מס' רישיון 584

התכנית	סקר עצים-עפולה-עוקף 65
הכנו עבור	משרד הבינוי והשיכון
תכנית מס'	08942-2
מקור	08942-1250.dwg
תאריך	16/10/2012
מקור	1:250
מדד	אורבני
מקור מדד מיפוי	
מדד	
מיפוי	
מדד	
מיפוי	
מדד	