כמות	תפוצה	תאריך

מס'	שינויים	תאריך

הערות :

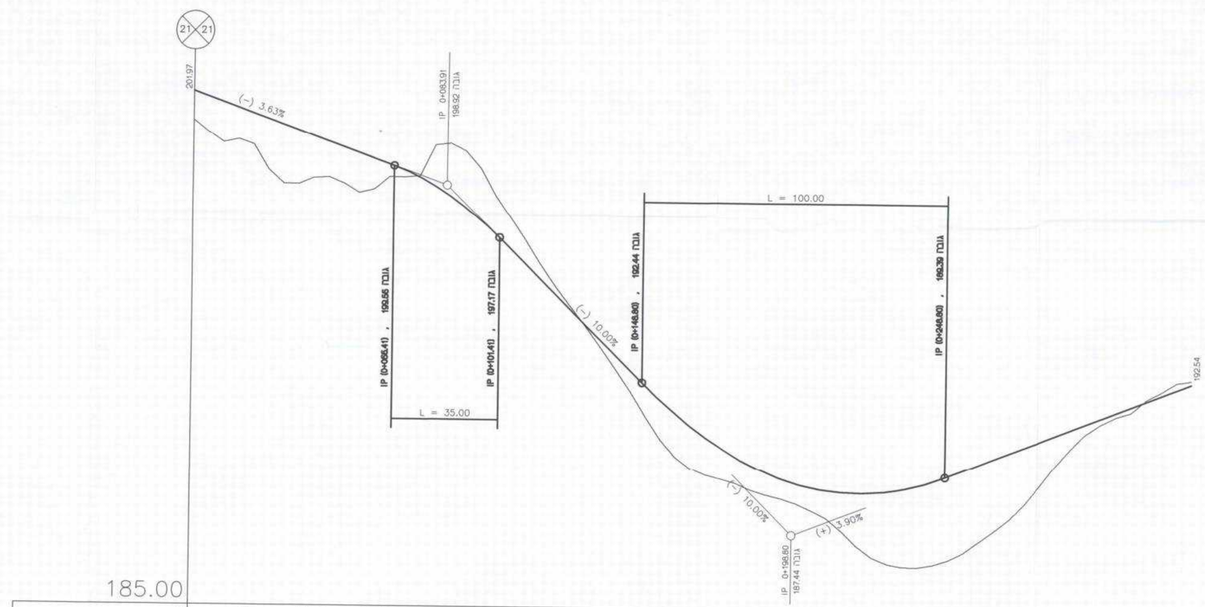

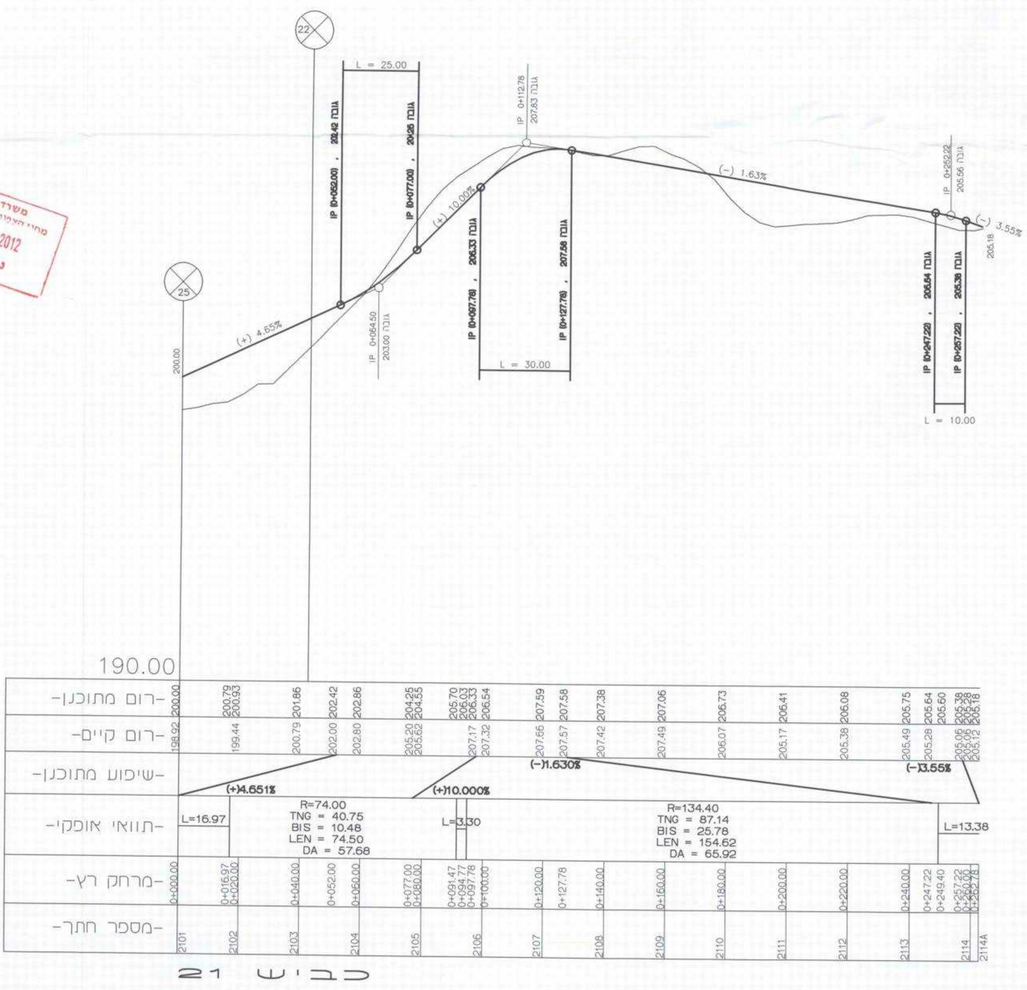

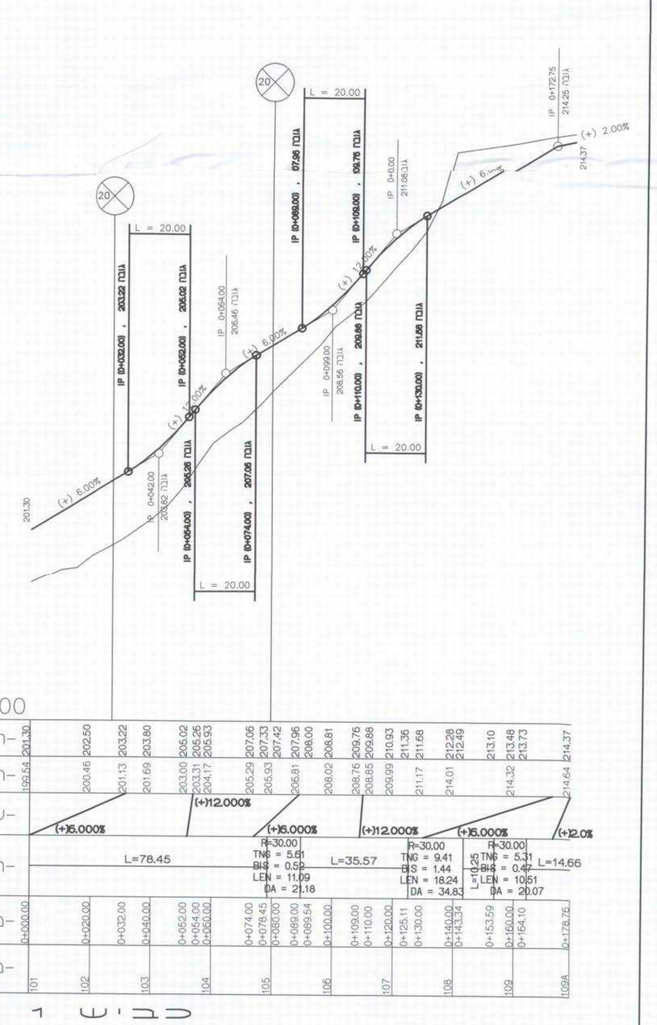

משרד הפנים מחוז צפון
חוק התכנון והבניה, התשכ"ה 1965
אישור תכנית מס' 17667/ג
הוחלטה בישיבת הועדה המחוזית
ביום 4.1.12
מנהל/ת הועדה המחוזית

משרד הפנים
מחוז הצפון ועדה מחוזית
28 -11- 2012
נ ת ק ב ל
נציגת ועדה

שם הפרוייקט: יקנעם עילית שכונה נחל השניים

מס' הפעלה: חלופה 23

מנהל הפרוייקט

הודעה על אישור תכנית מס' 17667/ג
מרשמה בילקוט הפרסומים מס'
מיום

שם התכנית: חתכים לאורך
כבישים 25,22,21,1
נספח כבישים ותנועה לתוכנית מס' 17667/ג

	תאריך	שרטט	בדק	אישר
לעיון	11.05.2012			
למכרז				
לביצוע				

הערה: הקבלן אחראי על כל המדידות.
על הקבלן להודיע מיד למתכנן על כל סטיה במדידות.
אין למדוד בק.מ. על התכנית.

אישור

		תכנית מס'
תאריך	25.02.2008	3.2
ק.מ.	1 : 1000 / 100	
מס' עבודה: 4179	קובץ: F:\4179-g\PR-12.dgn	גליון: מתוך גליונות

א.ט. הנדסה-תכנון, יעוץ ומדידות
רקפת 145, ד.נ. משגב 20175 טל' 04-9800323 פקס' 04-9800018
E-????: ATMADID@NETVISION.NET.IL