תכנית ג-19533

מרכז מסחרי-הר יונה-נצרת עילית

נספח בינוי

סוג איחוד וחלוקה	מסכות ראשית המפורטת בתכנית	היתרים או הרשאות
ללא איחוד וחלוקה	קנה מידה	תכנית עקרון מסמך המציג פתרונות הנדסיות

מחוז : חצפון

מרחב תכנון מקומי : נצרת עיילית

רשות מקומית : עיריית נצרת עילית

שוב: נצרת עילית

שטח התכנית : 10.44 דונם

קנה מידה: 1:500

גושים וחלקות בתכנית:

גוש	סוג גוש	חלקות בשלמותן	חלקי חלקות
17752	מוסדר	80..81..86	89.92.93.94

זוהמות מדד מוסמך:

מדד: חא הצפון מיפוי והנדסה בע"מ
רח' המסגר 3, ת.ד. 2054 - מרת מרחב
04-8580377 04-8580355
מס' רישיון: 61362054 ת.ס. חצפון

שלב: מתן תוקף **מהדורה :** 1 **תאריך עדכון** 15.01.2013

שמות וזהותיות :

מגיש התכנית	"משרד רבין ושמן מחוז הצפון"	
	מרכאה בנצרת עילית	
	04-6088233	
יזם בפועל	"משרד רבין ושמן מחוז הצפון"	
	מרכאה בנצרת עילית	
	04-6088233 04-6088222	
בעל הזכויות במקרקעין	"מינהל מקרקעי ישראל"	
	רח' המלאכה 19, נצרת עילית	
	04-6558931	
עורך התכנית	"כליל אדריכלים"	
	מרכז מארחים עמק 18 , נצרת עילית	
	04-6453620 04-6453619	
מודד	"חא הצפון - מיפוי והנדסה בע"מ"	
	רח' המסגר 3, ת.ד. 2054 - מרת מרחב	
	04-8580377 04-8580355	

הצהרת מודד

מדד מומחה בשם ב מודדים מטעם המפקח/מנהל מצהיר המצהיר בזה כי הוא הוכן על ידי בים עבוד, ולא הוכנה לפי הוראות מפקח המרכז בתאריך 26.05.2011 ולא הוכנה לפי הוראות מפקח המרכז בתאריך 26.05.2011 ולא הוכנה לפי הוראות מפקח המרכז בתאריך 26.05.2011 עבוד, לא הוכן הנחיה אדריכלית (מדדה) חא הצפון מיפוי והנדסה בע"מ אלמנטים אדריכלית מסמא כמפה ומגיל (כולל גם הנחיה) מיפוי והנדסה בע"מ 61362054 ת.ס. חצפון

-1.05.2013 תאריך

מס' רישיון 1000 יפת

שם המודד

מחוז הצפון
מרחב תכנון מקומי נצרת עילית
מספר תכנון ג-19533
מספר הרשאה
מהדורה 1
תאריך 17.02.2013
מהדורה מאושרת לתכנון מפורט
מאושר בוועדה המחוזית לתכנון ובנייה
בישיבתה מיום
מס' פרוטוקול
חתימת יו"ר הוועדה המחוזית לתכנון ובנייה

תרשים סביבה קנ"מ 1:5000

מקרא

גבול התכנית המוצעת

מקרא

- גבול התכנית אמיתי
- גבול התכנית מוצעת
- גבול קו בניין
- גבול גוש ומספרו
- גבול חלקה ומספרה
- גבול תא שטח ומספרו
- מתקנים הנדסיים
- שצ"פ
- מסחר
- שרות
- דוניה
- מס' הדרך
- קו בניין
- רוחב הדרך

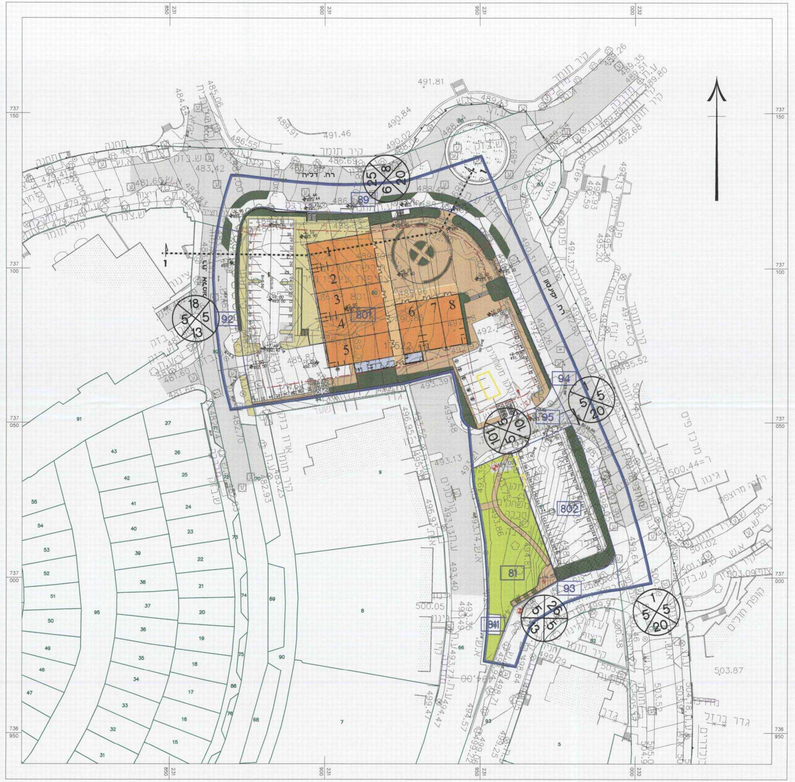

נספח בינוי קנ"מ 1:500

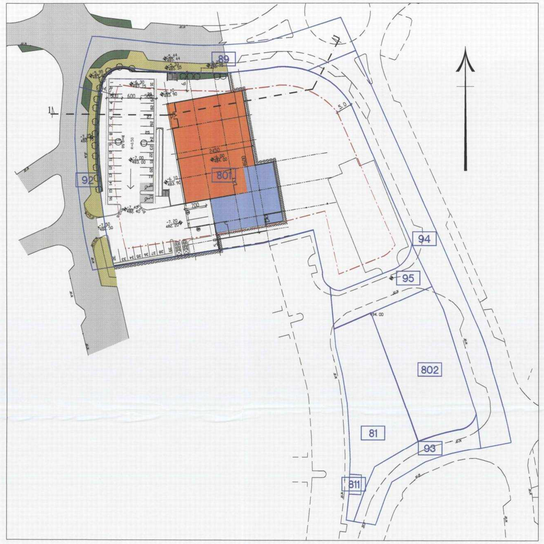

קומה במפלס -6.00 קנ"מ 1:500

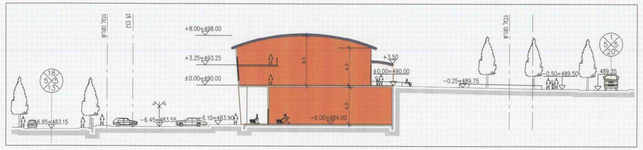

חתך 1-1 קנ"מ 1:250