

**תכנית מסי - מק"ז / 5312 / 10**

שינוי לתכנית מסי מק"ז/5312/05 המאושרת - נהלל  
לפי סעיף 62א(א) 4.1

**תשריט בנוי**

איחוד וחלוקה	סמכות ראשית	אופי התכנית
ללא איחוד וחלוקה	ועדה מקומית	תכנית שניתן מכוחה להוציא ריתרים

**מחזור :** מחזור תכנון מקומי : יזרעאלים  
**מרחב תכנון מקומי :** יזרעאלים  
**רשות מקומית :** מוא"ז עמק יזרעאל  
**שטח התכנית :** 4361 מ"ר (התחש"ה) 1965  
הועדה המקומית לתכנון ובינוי "יזרעאלים"

**קנה מידה:** 1:500  
הודעה על אישור תכנית מס' 10/5312/10  
פרסום בילקוט הפרסומים מס' 6514  
עמ"ד מס' 15.13

**גושים וחלקות בתכנית:**

גוש	סוג הגוש	חלקות בשלמותן	חלקי חלקות
17182	רשות	25	

**חותמות מוסד התכנון :** חותמת מודד:

הודעה על הפקדת תכנית מס' 10/5312/10  
פרסום בילקוט הפרסומים מס' 6514  
עמ"ד מס' 1645

<b>שלב:</b> הכנה הפקדה	<b>מחזור:</b> 1	<b>תאריך:</b> 27.02.2012
	1	15.08.2012

**שמות וזחיות:**

<b>יזום התכנית</b>	הגל - מושב עובדים להתיישבות הקלאית בע"מ ת.פ. 8-57000336	טלפקס: 10600	דואר: agooda@nahal.org.il	טל: 04-64661358	פקס: 04-6515314
<b>מגיש התכנית</b>	הגל - מושב עובדים להתיישבות הקלאית בע"מ ת.פ. 8-57000336	טלפקס: 10600	דואר: agooda@nahal.org.il	טל: 04-64661358	פקס: 04-6515314
<b>בעל הזכויות בקרקע</b>	מנהל מרקעי ישראל - מחזור הצפון ת.ד. 580 נצרות ע"ג'ית 17105	טלפקס:	דואר: tza.fontichnun@nri.gov.il	טל: 04-6560521	פקס: 04-6558211
<b>עורך התכנית</b>	הא"י בשארה	טלפקס:	דואר: bishara.hani@gmail.com	טל: 04-6572496	פקס: 04-6572496
<b>מודד</b>	רמדי קנאר - מדירות הנדסה אורחית בע"מ	טלפקס: 35377	דואר: ramzi882@netvision.net.il	טל: 04-8524038	פקס: 052-2352708

**מקרא מצב מוצע :**

- גבול תכנית
- גבול מש ומסמך 11468
- גבול חלקה מספרה 21
- גבול תא שטח מסמך 501
- קו בנין
- מבני משק
- אזור חקלאי
- דרך מאושרת

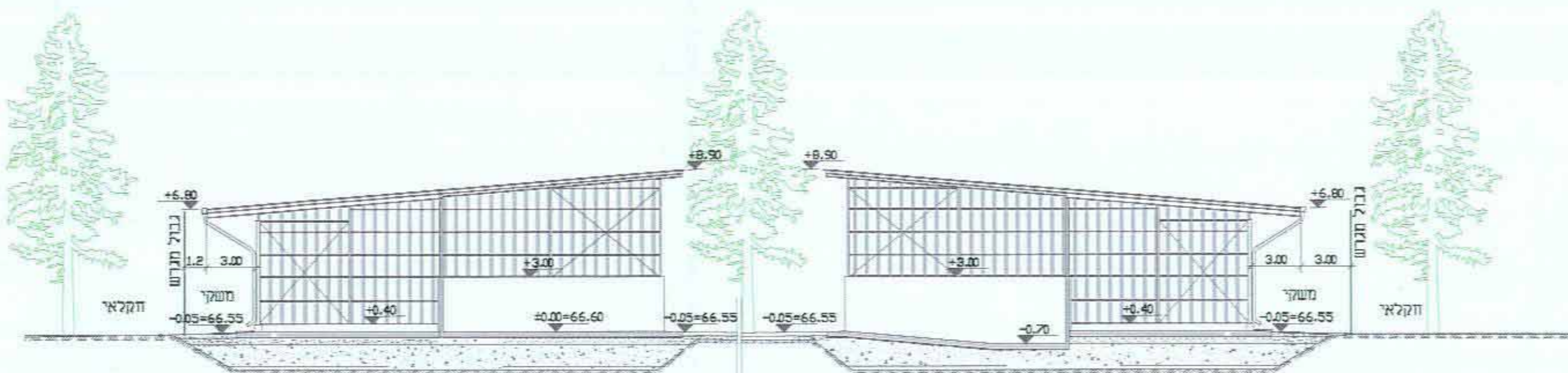
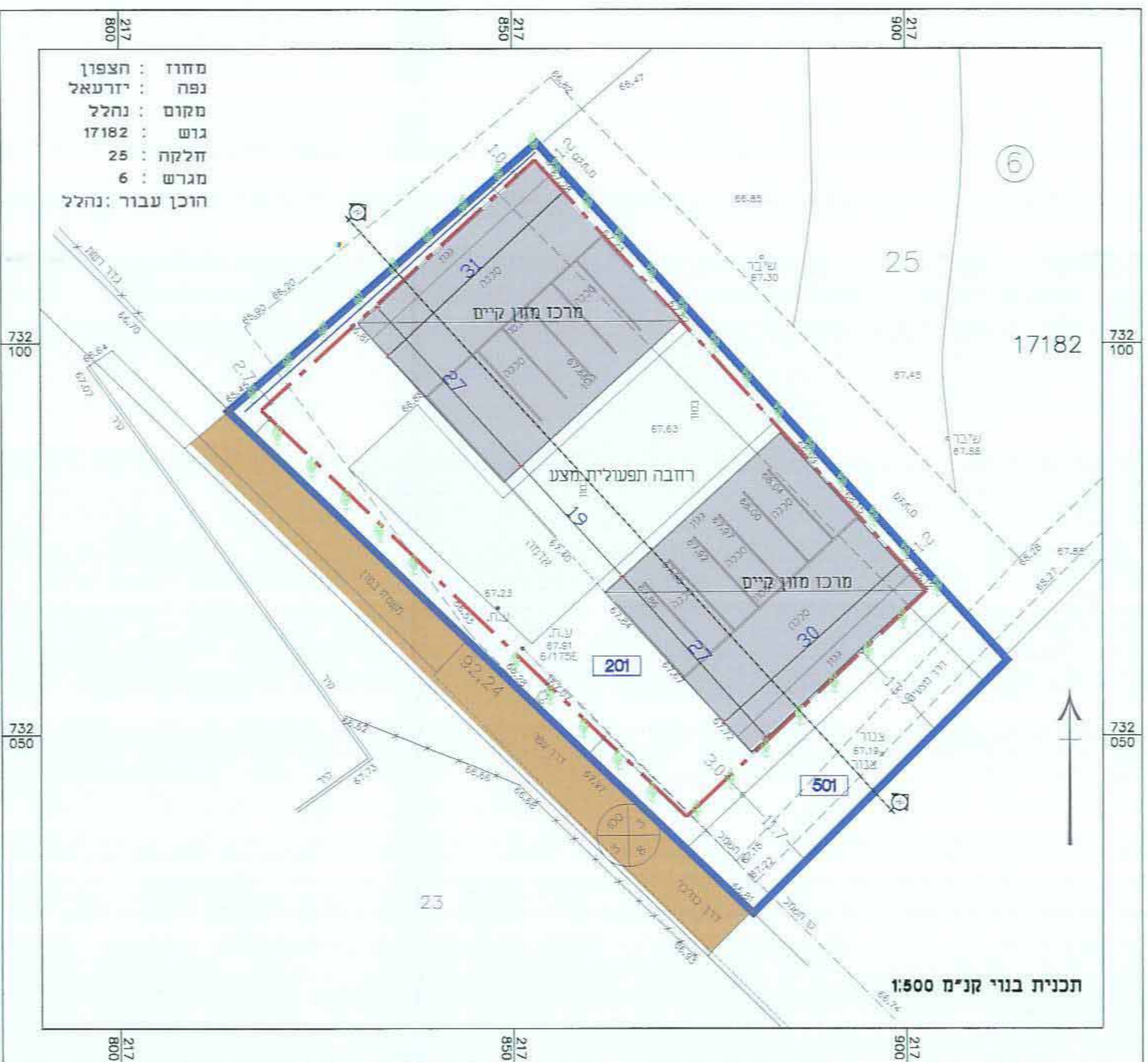

**מקרא מצב מאושר**

- גבול תכנית איתור
- גבול תוכנית
- גבול תכנית מאושרת
- גבול טש
- גבול חלקה רשומה ומספרה
- גבול תחום מוצע ומספרה
- אזור חקלאי
- אזור מגורים במחנה
- אזור מגורים לגנני מטעים
- שטח למבני ציבור
- שטח פנאי פתוח
- מחנה טיש
- מחנה טיש
- מחנה טיש
- דרך מאושרת
- דיקת מנבר
- מבני מים ומקאיים
- אזור משק
- מבני מים
- נהלל/נחל ניקוז אורחית
- מספר דרך
- קו בנין
- דונם דרך

