

# תכנית מס' 19007/ג תחנת שאיבה- צאלון

תכנית מפורטת

## תשריט נספח בינוי/נופי

סוג איחוד וחלוקה	סמכות ראשית המספרית בתכנית	חיתום או הרשאות
ללא איחוד וחלוקה	ועדה מחוזית	תכנית שביתת מחלוקה להוציא ריתום או הרשאות

מחוז : צפון  
מרחב תכנון מקומי : גולן  
רשות מקומית : מ.א.גולן  
ישוב : מזרחית לחוף צאלון

שטח התכנית : 11 דונם  
קנה מידה : 1:250

### גושים וחלקות בתכנית:

גוש	סוג הגוש	חלקות בשלמותן	חלקי חלקות
200000	מוסדר	-	14

חתימת מודד

### זותמות מוסד התכנון:

משרד המים מחוז הצפון  
חוק התכנון והבניה תשכ"ח 1965  
אישור תכנית מס' 19007/ג  
הועדה המחוזית לתכנון ולבניה תל אביב  
ביום 4.1.13

החוק על אישור תכנית מס' 19007/ג  
פורסמה ב"רשמי" מדינת ישראל  
יום

שלב: הפקדה    מסי מחזור: 3    תאריך: 04/2012

### שמות וזיהומות:

שם פרטי ומשפחה	מס' זכות	מס' דגם	חתימה	תאריך
מגישי התכנית		77	תנועה אזורית	
		500229711		
יום בפועל		77	תנועה אזורית	
		500229711		
בעלי בניין בקרקה		טל מטרק	ישראל	
		500101761		
עורך התכנית	אביש שאיב	006847214	אביש שאיב	512073966
עורכת הנספח	מירב רזן	022856189	מירב רזן	00108556

מודד: מאיר ברזן 50770833  
תאריך עדכון מדידה: 16.11.2011

### הצהרת מודד:

הצהרת מודד: דיוק הדף ככול התקופה: מדידה גולן  
תשריט נספח בינוי/נופי  
שטח 517 סמ"מ  
04-8523602

## תרשים התמצאות כללית קו"מ 1:50,000

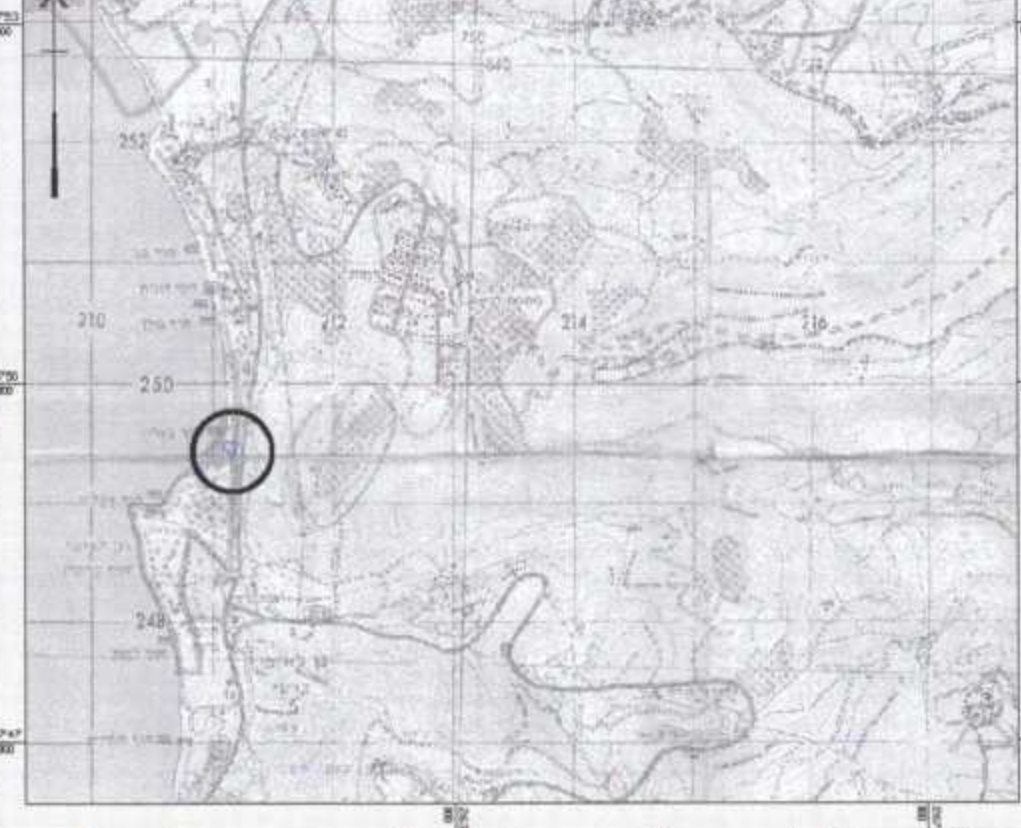

## נספח נופי קו"מ 1:250

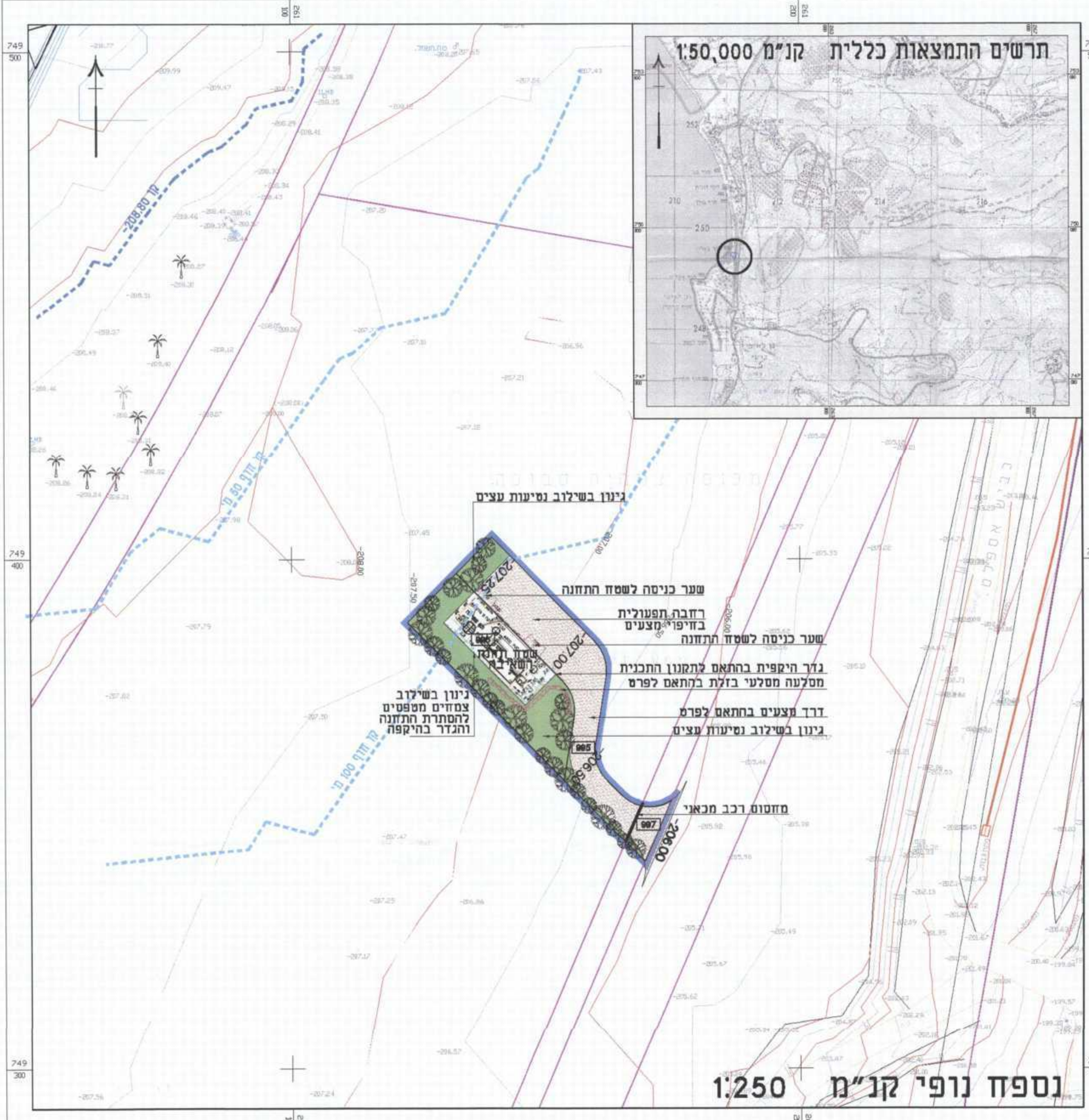

## מקרא מצב מוצע

- גבול תכנית
- מספר תא שטח
- מספר הדרך
- קווי בנין
- רוחב הדרך

## מקרא נספח בינוי/נופי

- גינון
- חיפוי מצעים
- עץ מוצע
- מסלעה/אשורת
- סלעים מוצעת
- קו מים עליון
- קווי 150x50 מ'
- מקו מים עליון

רשום: מירב רזן - אדריכלות טף  
ת.ד. 2200 כרמיאל 2008    טל: 02-238884  
מכשיר: 02-238884    e-mail: mirva.rozen@gmail.com

שם הפרויקט	תחנת שאיבה - חוף צאלון
שם המו"מ	מירב רזן - אדריכלות טף
שם המעדין	תשריט נספח בינוי/נופי
תאריך	14.03.2013