מינהל התכנון
הועדה המחוזית - מחוז צפון
02-05-2016
נתקבל

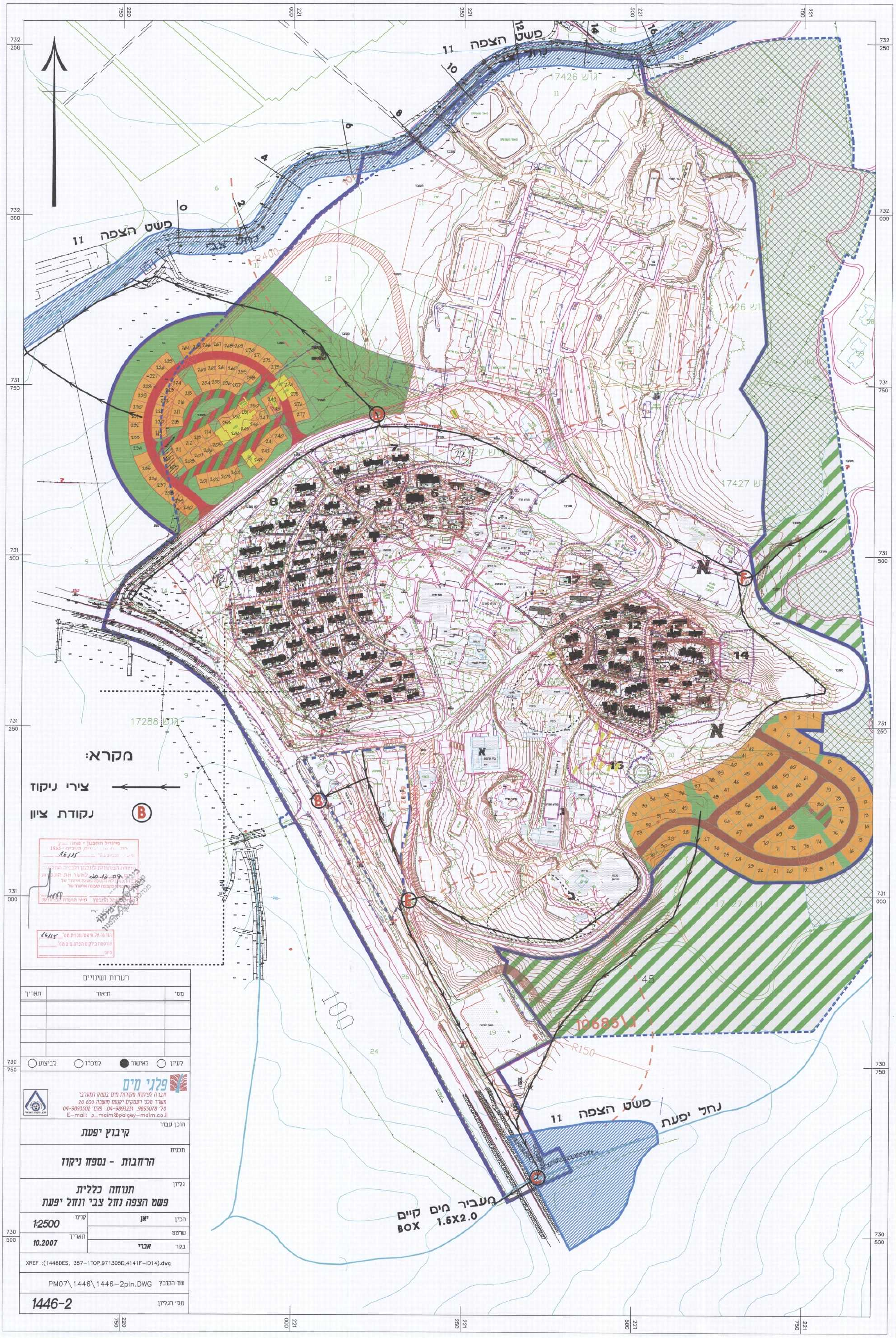

מינהל התכנון - מחוז צפון
16/115
לאשר את התכנית
20.12.09
יו"ר הועדה המחוזית
הודעה על אישור תכנית מס' 16/115
פורסמה בילקוט הפרסומים מס'
מיום

הערות ושינויים		
מס'	תיאור	תאריך

לעיון ○ לאישור ● למכרז ○ לביצוע ○

פלגי מים
חברה לפיתוח מקורות מים בעמק המערבי
משרד מכני העמקים יקנעם מושבה 20 600
טל' 9893078, 04-9893231, פקס' 04-9893502
E-mail: p_maim@palgey-maim.co.il

הוכן עבור: **קיבוץ יפעת**

תכנית: **הרחבות - נספח ניקוז**

גליון: **תנוחה כללית**
פשט הצפה נחל צבי ונחל יפעת

הכין	יאן	קנ"מ	1:2500
שרטט		תאריך	10.2007
בקר	אברי		

XREF :(1446DES, 357-1TOP,971305D,4141F-ID14).dwg

שם הקובץ: PM07\1446\1446-2pln.DWG

מס' הגליון: **1446-2**