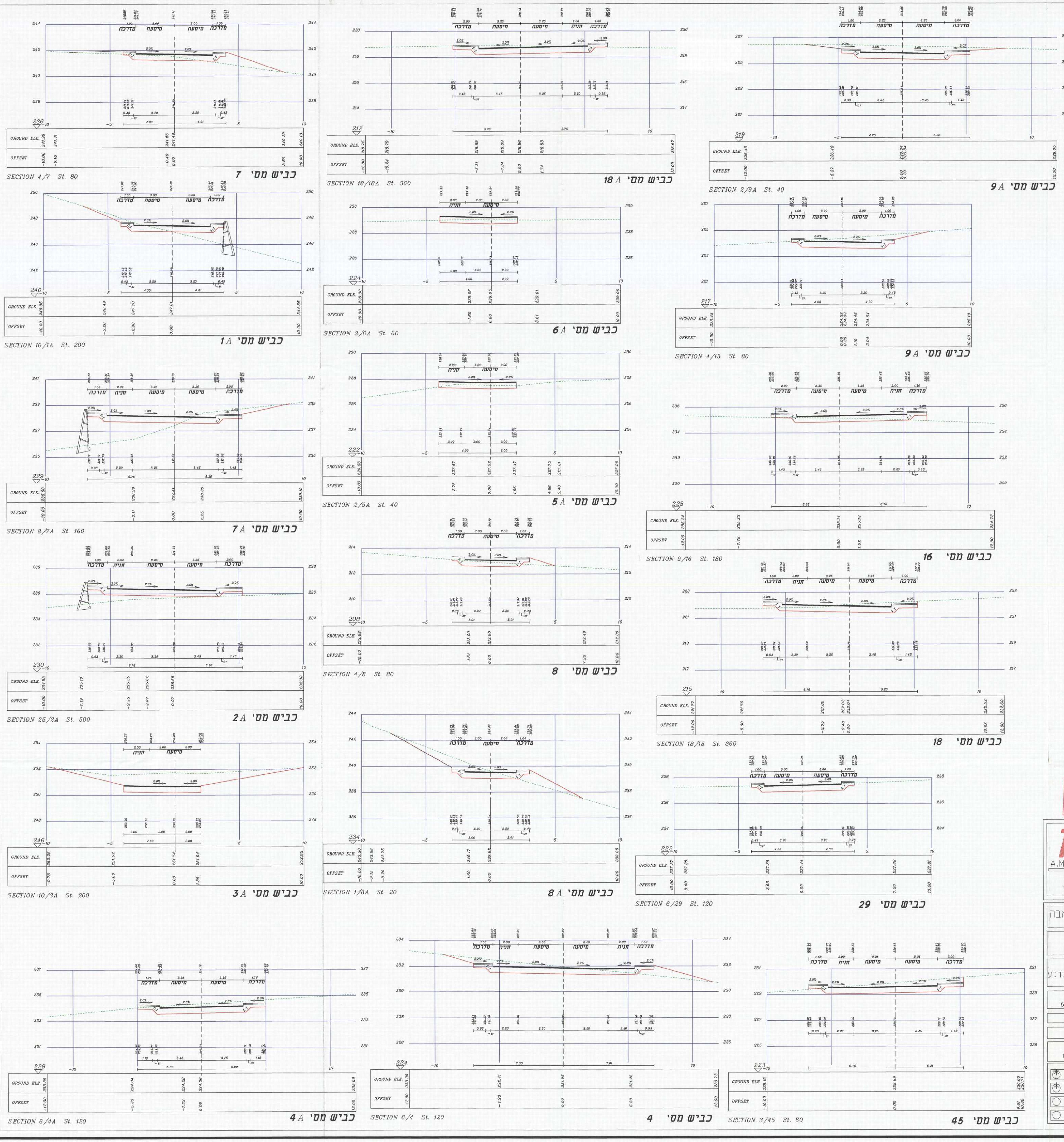

משרד הפנים מחוז צפון
חוק התכנון והבניה תשכ"ה 1965
אישור תכנית מס' 17847
הועדה המחוזית לתכנון ולבניה החליטה לאשר את התכנית
ביום
מנהל מינהל התכנון

אבו ריא אחמד מהדי
מהנדס כבישים ותחבורה
ר.מ. 109341

1/6/13

20-06-2013

א.מ. שרותי הנדסה ,מדידות ושמאות

כבשים*תנועה*חניה*תשתיות*פיתוח שטח

אבו ריא אחמד מהדי

מהנדס תחבורה ויועץ תנועה

מספר רשוי: מהנדס 109341, מודד 1052

טלפקס: 04-6744924

נייד: 052-2462889

A.M ENGINEERS

E-mail: MHDI@ZAHAV.NET.IL

סחנין ת.ד. 2757 מיקוד 20173

הוכן עבור: ועדה מקומית לב הגליל ו מ.מ. עראבה

המקום: **עראבה-**
דרום מערב עראבה

שם העבודה: **תוכנית מפורטת מסי** ג/17847
תוכנית מפורטת להסדרת מערך הדרכים ושינוי ייעודי קרקע
דרום מערב עראבה

תאריך: 6\05\2013	שם השרטוט: נספח תחבורה חתכים טיפוסיים
מספר התכנית: 1	
קנ"מ: 1:100	שם קובץ: index_G2

שרטט:	תכנון:	אישור:	מספר התכנית משרדי:
קסום.ת	קסום.ת	מהדי	1003-01

שינויים:

תאריך	מספר	תיאור השינויים

לאישור ⊛
לעיון ⊛
למכרז ○
לביצוע ○

הודעה על אישור תכנית מס' 17847
פורסמה בילקוט הפרסומים מס'
מיום