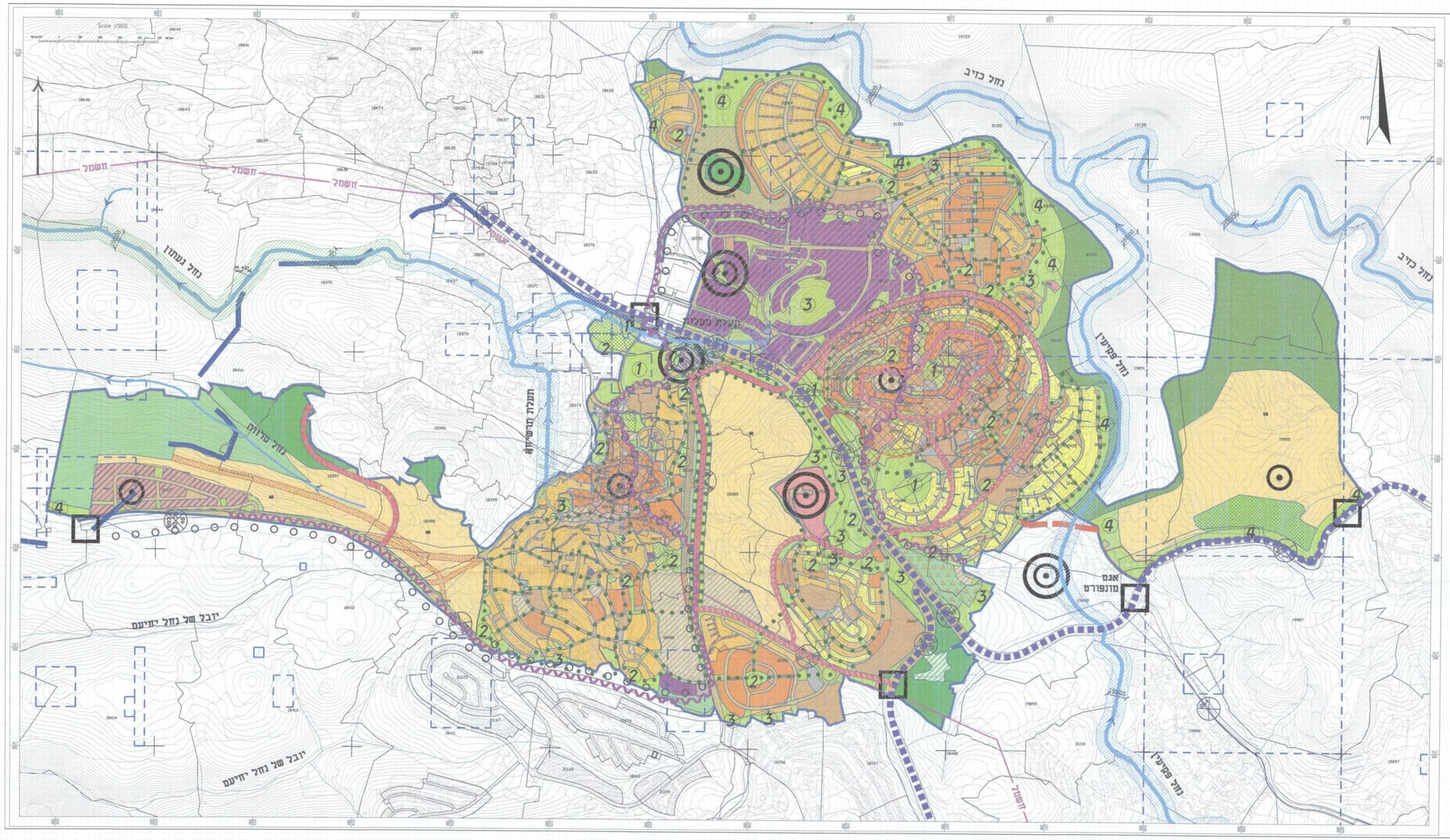

מקרא
מערך שטחים פתוחים

- שטחים פתוחים
- שטח חצר
- שטח ציבורי פתוח
- שטח מיוחד פתוח
- שטחים
- מאגר מים
- יער
- שטחים אם

מקרא
סוגי שטחים ציבוריים פתוחים (רמת פיתוח מתוכננת)

1. שטח ציבורי פתוח עירוני (פיתוח אינטנסיבי / אקסטנסיבי)
2. שטח ציבורי פתוח שכונתי (פיתוח אינטנסיבי)
3. שטח ציבורי פתוח מבוב / שיטם נוף (פיתוח אקסטנסיבי)
4. שטח מבוב לשימור (מתן מיוחדות)

מקרא
יעוד צירים במרחב התוכנית

- ציר בין עירוני
- ציר משולב עמוס-נוף
- ציר נוף אזורי
- ציר תפר רוגי

הודעה על אישור תכנית מס' 137/ב
פורסמה בילקוט הפרסומים מס' 6195
ביום

מרחב תכנון מקומי - מועצה אזורית מרום הגליל
תכנית מתאר מקומית
מעלות תרשיחא
13462/3

פריסת שצ"פים והיררכיית צירים

בעלי הקרקע: מנהל מקרקעי ישראל
ת.ד. 680, נצרת עילית 17106
טל': 04-6558211 פקס': 04-6560521
דוא"ל:

מגיש התכנית: הועדה הבינמשרדית

עורך התכנית: אדר' דפנה נבו
דפנה נבו - אדריכלות, תכנון ערים וניפוח
יעד, ד.נ. מצפה 20165
טל': 04-9909213
פקס': 077-3203533

צוות התכנון: תכנון כבישים אב ומתאר: אדר' דיר עגנון עגנון
חברה ומרכזת: מתרונים - מרכז אלפנדרי
כלכלה: הירוכל - ישראל שדרן
נוף: מרן מרגוני - חגי מרגוני
סביבה: יחומות - יוסי מלים ונילים שניידר
תנועה והתנועה: גרזנר ד.א.ר. - גל גרזנר
מים, ביוב, ניקוז: נלשון יקון - עדון הראל
הבטים סטטוטוריים: עדיד בינמין הרשון

שטח התכנית: כ- 9,191 דונם

קנה מידה: 1:10,000

חתימות ושטרים:

תאריך	תאור השינוי	תמצית	כמות
22.12.16	עדכון נספח נוף לפי	דפנה נבו מנהל תחבורה	
	עדכון תוכנית מתאר		
18.08.16	עדכון נספח נוף לפי הערת מנהל תחבורה	דפנה נבו מנהל תחבורה	
	עדכון תוכנית מתאר		
20.07.16	עדכון תוכנית מתאר	דפנה נבו מנהל תחבורה	
04.01.11	עדכון תוכנית מתאר	דפנה נבו מנהל תחבורה	
24.12.10	עדכון פריסת שצ"פים לפי תוכנית מתאר	דפנה נבו מנהל תחבורה	
18.10.10	עדכון פריסת שצ"פים לפי תוכנית מתאר	דפנה נבו	
05.08.08	עדכון פריסת שצ"פים לפי תוכנית מתאר	דפנה נבו מנהל תחבורה	

לעיון	למכרז	לביצוע	לאישור ועדה
○	○	○	●

יזם:
הועדה הבינמשרדית

שם פרויקט:
מעלות תרשיחא
תוכנית מתאר

שם הגיליון:
פריסת שצ"פים
והיררכיית צירים

מס. פרויקט	מס. גיליון	מס. גרסה
137	Ps-1.7	7

תאריך	22.10.15
קנ"מ	1:10000
שם קובץ	137-ps1.7
מידות	70x100

אדריכלות נוף
טוך-סרגוסי בע"מ
ת.ד. 386 גבעת אלה 23800
טל. 04-6415717
פקס. 04-6415719