מינהל התכנון
הוועדה המחוזית - מחוז צפון
21-01-2016
נ ת ק ב ל

מחוז הצפון
נפה: עכו
מרחב תכנון מקומי: מעלות תרשיחא
רשות מוניציפלית: מעלות תרשיחא
תכנית מתאר מקומית
מעלות תרשיחא
ג/13342
תשריט נספח מים

לשימוש הלשכה - לא לפרסום
תוקף התכנון להכנת תכנית - 1965
שאושרה תכנית מפיי ג/13342
לשימוש הוועדה המחוזית לתכנון הכנת התכנית התקבלה
ביום 24.11.15 להחלטת
הוועדה לפקיעת תוקפה תוארך עד
מרשם בלקט הפי שומרים מס' 2017
מנהל מינהל התכנון - יו"ר הוועדה המחוזית
הודעה על שינוי תכנית מס' ג/13342
מרשם בלקט הפי שומרים מס' ———

בעלי הקרקע:	מנהל מקרקעי ישראל ת.ד. 580, נצרת עלית 17105 טל': 04-6558211 פקס': 04-6560521 ואחרים
מגיש התכנית:	ועדת היגוי בינמשרדית
עורך התכנית:	אדר' דפנה נבו דפנה נבו - אדריכלות, תכנון ערים וגישור יעד, ד.נ. משגב 20155 טל: 04-9909213 פקס: 077-3203533
צוות התכנון:	הכנת תכנית אב ומתאר: אדר ד"ר ענת גזן זיהום וקהילה: פתרונים - מובי אלפנדרי כלכלה: היזוכל - ישראל קורץ נוף: סוזן סרגוסי - תמי סרגוסי סביבה: יזמות - יזמי קליין וגילה שניידר תנועה ותחבורה: גרונר ד.א.ל. - גל גרונר מים, ביוב וניקוז: בלשה ילון - ערן חראל חבשים ממטורריים: עו"ד בנימין חיימן

שטח התכנית:	כ-9,191 דונם
קנה מידה:	1:10000

מקרא מים

- גבול מתאר מעלות תרשיחא
- אזור בלחץ מים 610-560 מ'
- אזור בלחץ מים 560-530 מ'
- אזור בלחץ מים 530-490 מ'
- אזור בלחץ מים 490-450 מ'
- מבנים במערך המים
- רצועה לקבלת קו מים בקוטר 24"-10" כל תל"א 34 5/3/34

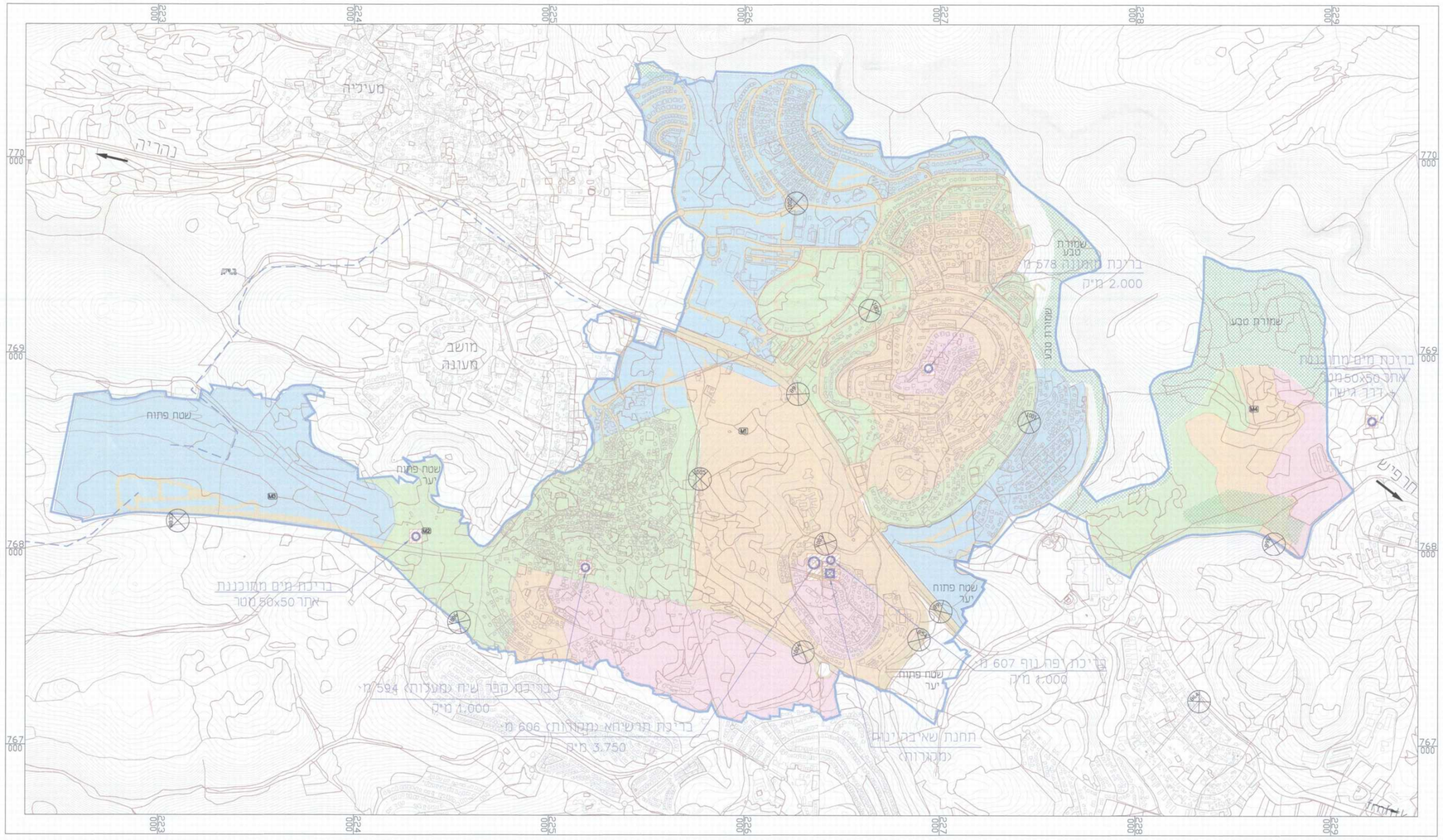

חתימות ואישורים:

מגיש התכנית	ועדת היגוי בינמשרדית	חתימה
עורך התכנית	דפנה נבו - אדריכלות, תכנון ערים וגישור יעד, ד.נ. משגב 20155 טל': 04-9909213 פקס: 077-3203533	חתימה
עורך הנספח	בלשה-ילון מערכות תשתית בע"מ ת.ד. 00633 חיפה 4331.3 טל': 04-8603600 פקס: 04-8603601	חתימה
עורך הנספח	BALASHA-JALON INFRASTRUCTURE SYSTEMS LTD. בלשה ילון מערכות תשתית בע"מ P.O. BOX 33600 HAIFA 31334 ISRAEL TEL: 04-8603600 FAX: 04-8603601 ת.ד. 00633 חיפה 4331.3 ישראל E-MAIL:balosha@bj-ia.com	

מהדורה: 4

תאריך	נושא
25/11/15	אישור למוקד

D:\00-WORK\0 Projects\009-maalot\In\Balasha\2015\2015.11.25-4276מים וביוב\maim10-2015-da.dwg, 25/11/15 13:58:07, DWG To PDF.pc3,
User 1 (810.00 x 1200.00 MM), 1:1
Dafna Nov 25, 2015 - 1:58pm
D:\00-WORK\0 Projects\009-maalot\In\Balasha\2015\2015.11.25-מים וביוב\4276maim10-2015-da.dwg