

מחוז : הצפון  
נפה : צפת  
מקום : בריכת עין אלכסד  
הוכן עבור : תהל מהנדסים יועצים בע"מ  
לא לצרכי רישום !

תרשים סביבה בקנה מידה 1:50000

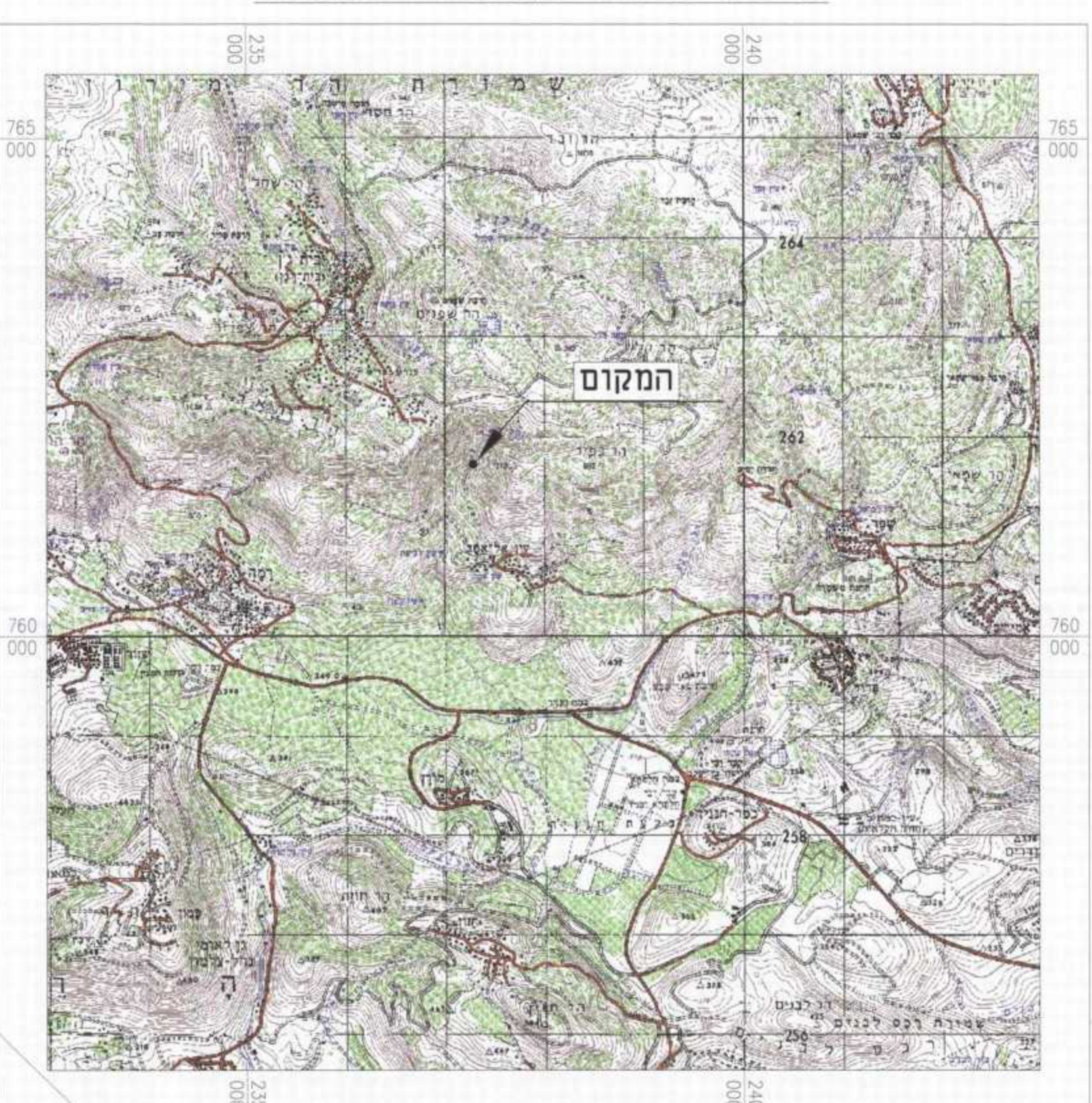

שם מבנה	גודל מבנה	שטח מבנה
בריכה 1000 מ"ק	15.2 מ	200
מבנה חשמל	7.5x5.0	35
ביתו דיזל גרמור	5x4	35
מאצרה	15x5	75
<b>סולק שטח מ"ר</b>		<b>350</b>

תרשים גושים וחלקות 1:10,000

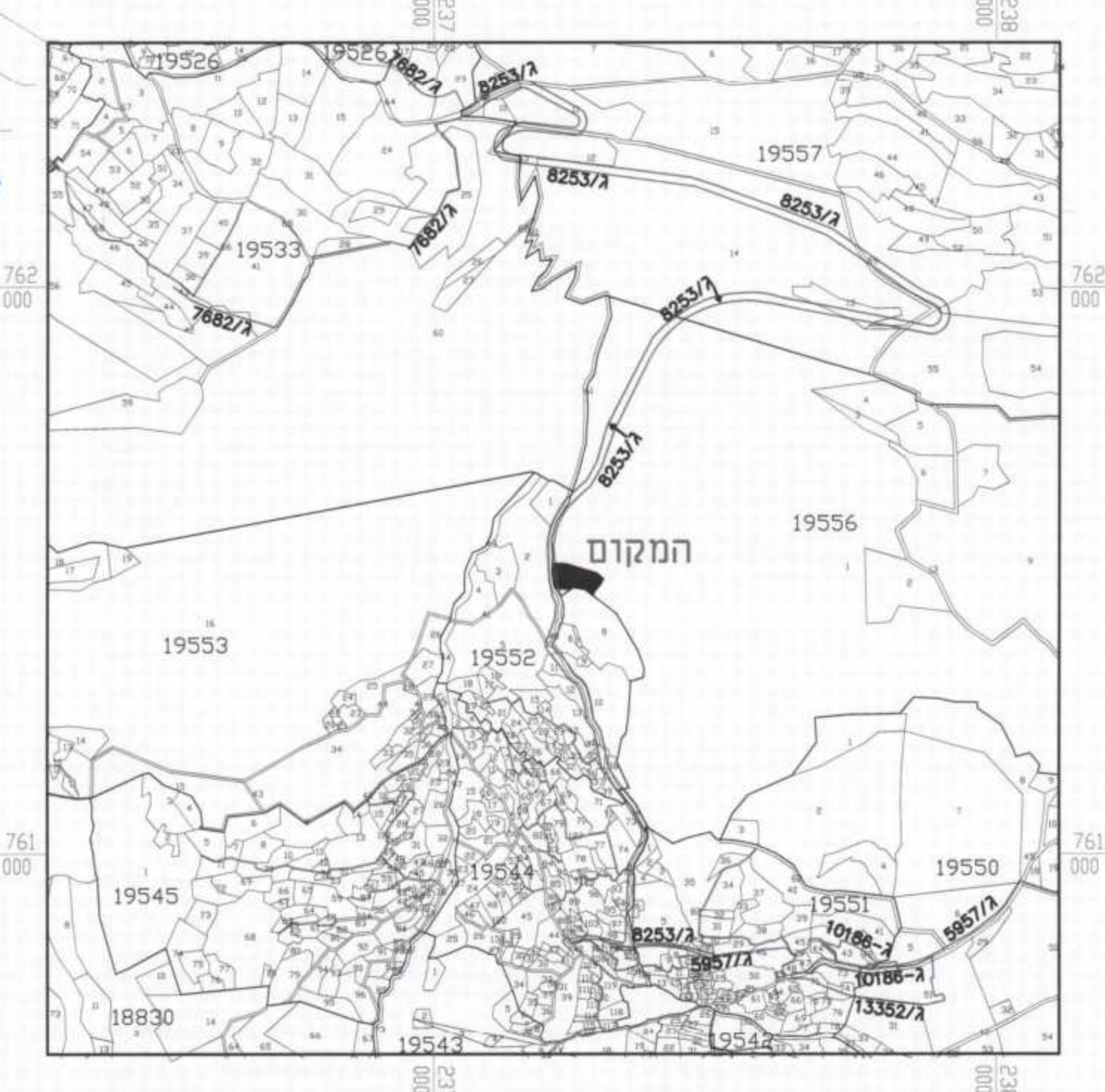

- הערוך והסאודר לנסות משורת כרש ישראל החדשה
- הגושים והחלקות הועלו בצורה גרפית

הוכן עבור : תהל מהנדסים יועצים בע"מ

נושא : מדידה

חזרה : 30-12-2007

שם הקובץ : TAH09

מס עבודה : 1250



משרד ע"י חשבוני  
מספר חשבוני : 090-3332240  
מספר חשבוני : 090-3332239  
מספר חשבוני : 090-3332238  
מספר חשבוני : 04-8580377  
מספר חשבוני : 04-8580376  
מספר חשבוני : 04-8580375

מספר	תיאור	תאריך	חתימה
1	כביעות		
2	למיצור		
3	כאישור		
4	כתיבה		
5	כתיבה		
6	כתיבה		
7	כתיבה		
8	כתיבה		
9	כתיבה		
10	כתיבה		
11	כתיבה		
12	כתיבה		
13	כתיבה		
14	כתיבה		
15	כתיבה		
16	כתיבה		
17	כתיבה		
18	כתיבה		
19	כתיבה		
20	כתיבה		

תכנית מס' 17962/ג  
בריכת עין אל אסד

תכנית מפורטת - בנייה

אישור וחלוקה	מסמך ראשי	אופי התכנית
קלא אישור וחלוקה	1 מחזית	תכנית שבנוכה ניתן לציגא וחזרי בגיה

מחוז : מרחב תכנון מקומי  
רשות מקומית : מרחב גלילי

קנייני : 1:250

גושים וחלקות בתכנית	נוש	חלקי חלקות
	19556	1

חזומות מוסד התכנון :

שלב : מתו חוקר	מהדורה : 4	תאריך : 01.2014
----------------	------------	-----------------

שמות וחתימות :

שם	תפקיד	חתימה
יוחס התכנית	יוחס ת.1 ת.1 ת.1	04-8550500

שם	תפקיד	חתימה
מניח התכנית	יוחס ת.1 ת.1 ת.1	04-8550500

שם	תפקיד	חתימה
בעל חזוכית	מניח חזוכית ישראל	04-8550500

שם	תפקיד	חתימה
שורד התכנית	תהל מהנדסים יועצים בע"מ	04-8553813

שם	תפקיד	חתימה
מודד	חץ הצפון	04-8580377

**TAHAL**  
תהל מהנדסים יועצים בע"מ  
שדרות המעיינים 35 חיפה ת.ד. 9050  
04-8553813

**חץ הצפון**  
משרד ע"י חשבוני  
מספר חשבוני : 090-3332240  
מספר חשבוני : 090-3332239  
מספר חשבוני : 090-3332238  
מספר חשבוני : 04-8580377  
מספר חשבוני : 04-8580376  
מספר חשבוני : 04-8580375