

תכנית מס' ג\20245

פארק הראשונים - מגדל העמק
תכנית מפורטת

תכנית בנינו מנחה

איחוד וחלוקה	סמכות ראשית	חיתום או הרשאת
ללא איחוד וחלוקה	ועדה מחוזית	תוכנית עשיתן מכוחה לוציא החתום או הרשאת

מחזור: 1
 מרחב תכנון מקומי: מגדל העמק
 רשות מקומית: מגדל העמק
 ישוב: מגדל העמק
 שטח התכנית: 20.45 דונם
 קנה מידה: 1 : 500

גושים וחלקות בתכנית:

גוש	סוג הגוש	חלקות בשלמותן	חלקי חלקות
17445	מוסדר		16
17455	מוסדר		102, 104, 114
17808	מוסדר	8	5, 7, 9, 10, 12-14, 19

חותמות מוסד התכנון:

שלב: מילוי תנאים למתן חוקף מהדורה: 1 תאריך: 4.3.2014

שמות וחתימות:

יזם התוכנית	עיריית מגדל העמק	ר"ח דרך העמק ת.ד. 590 מגדל העמק 23100	04-6507761	04-6507755
מניח התוכנית	עיריית מגדל העמק	ר"ח דרך העמק ת.ד. 590 מגדל העמק 23100	04-6507761	04-6507755
בעלי חזכויות בקרקע	מינהל מקרקעי ישראל מחזור צפון	ת.ד. 580 נצרת עילית	04-6558211	04-6560521
עורך הנספח	ירדה פרחי אדריכלות פנ, נכיש, תשנ, ישען ופישו	רח' תעוז 6 ת.ד. 6056 חיפה 34635	04-8103182	04-8103187
מודד	רותם שבז	שד' ארלוזורוב 16 עפולה	04-6594970	04-6595164

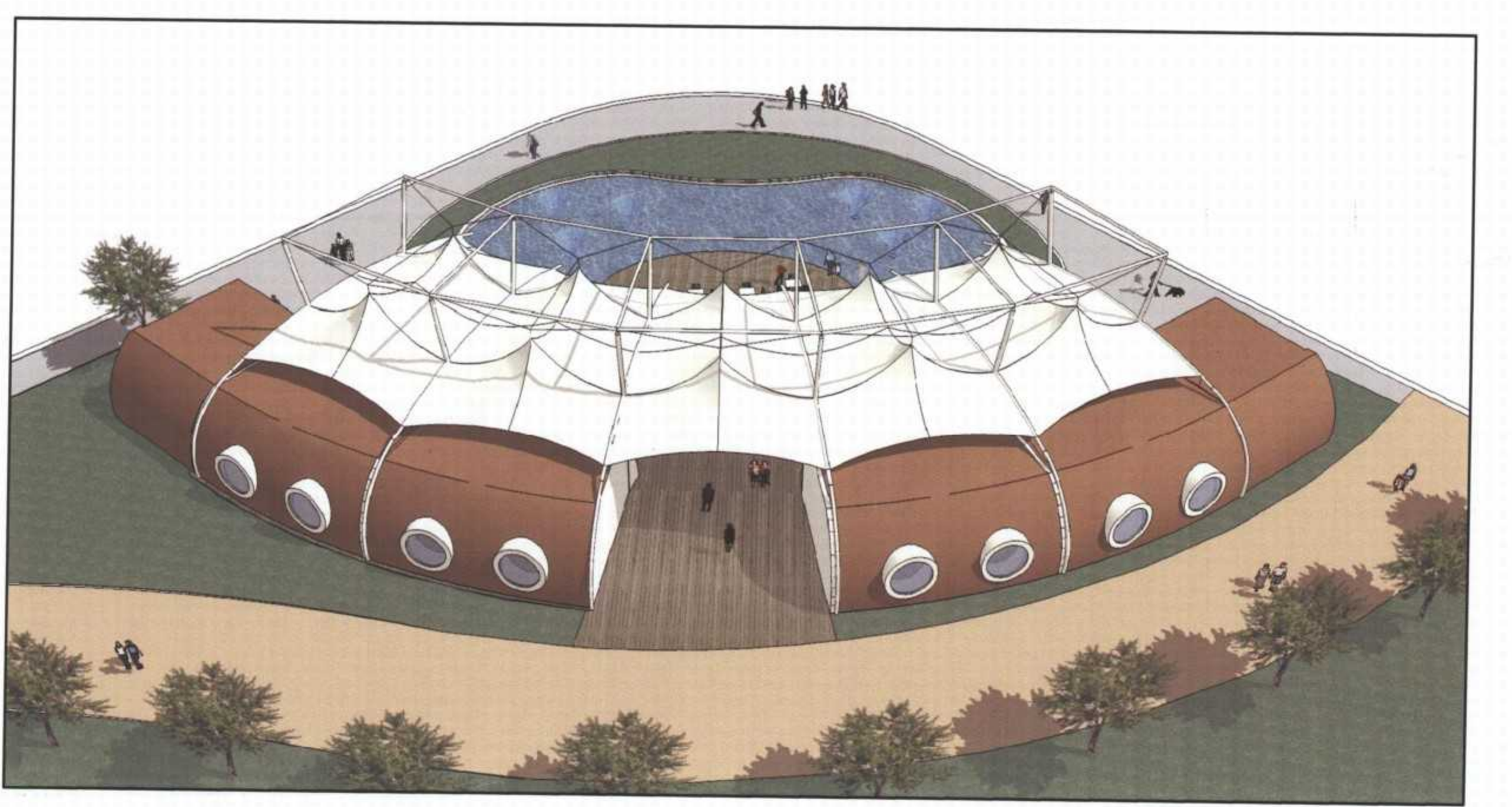

אני מאשר בהז' כי זו תוכנית מס' ג\20245
 תוכנית מס' ג\20245
 עורכת: רותם שבז
 תאריך: 20.11.2012
 מס' תוכנית: 584
 מס' חתום: 584
 רותם שבז
 E-MAIL: ROT-SHEVZAHAV.NET.IL
 04-6595164
 04-6594970
 שד' ארלוזורוב 16 עפולה