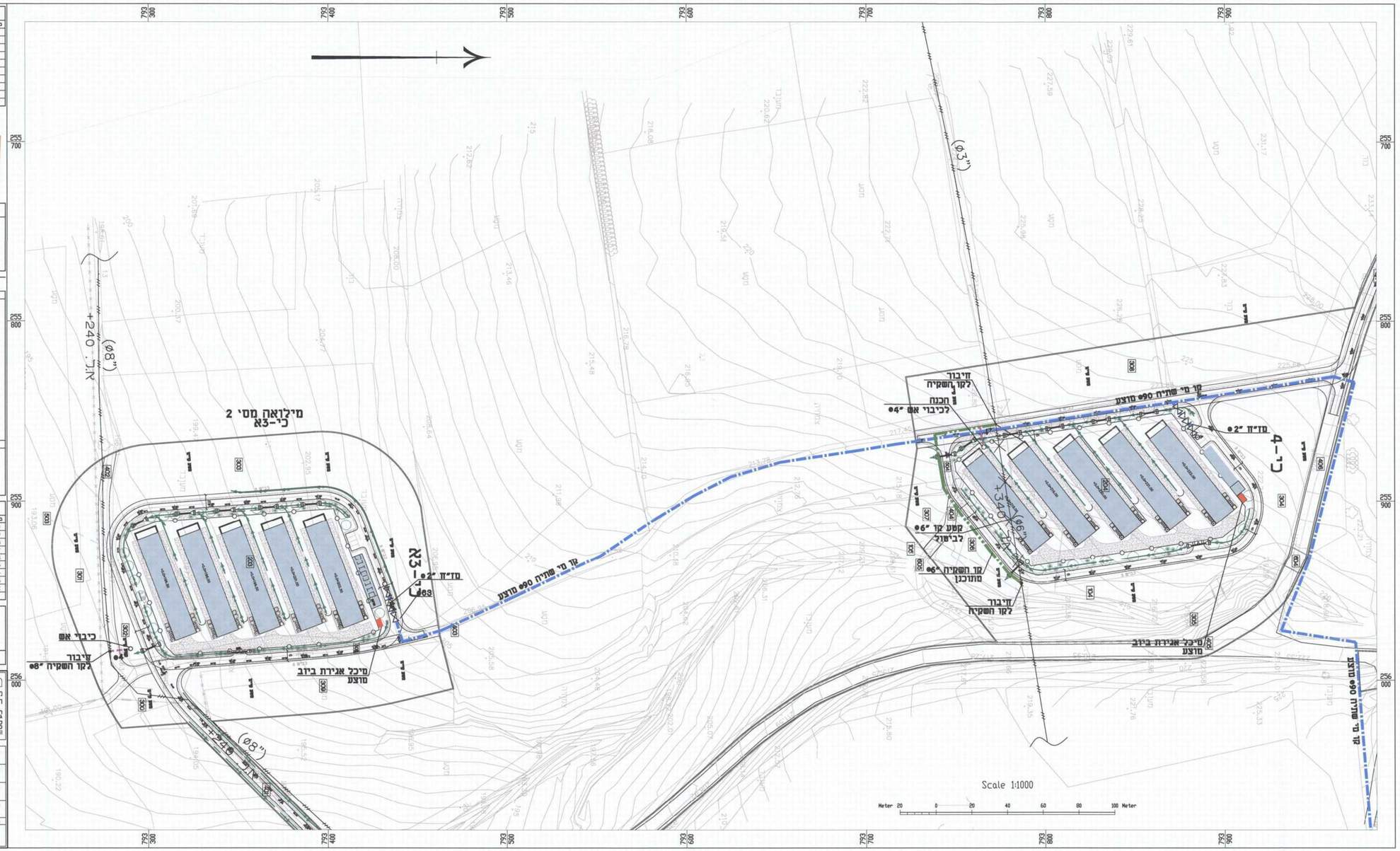

תפוצה

סד	תוכן ר -	כמות	תאריך

משרד הפנים מחוז הצפון
חוק התכנון והבניה, 1965
הסקירת תכנית מס' 19748/12
הוועדה המקומית לתכנון ובניה
ביום 12.8.13 החליטה

הודעה על הסקירת תכנית מס' 19748
פורסמה בילקוט הפרסומים מס'
מיום

הערות:

מקרא:

קווים מתוכננים

- קו מים
- קו ביבוי אש
- קו השקיה
- קו השקיה ר'ביטול
- ניקוז
- מיכל אגירת ביוב
- מגוף
- מד מים
- מדוז
- מקטין לחץ
- מעביר מים

קווים קיימים

- קו מים - שתיה
- קו מים - השקיה
- קו ביוב
- מקטין לחץ

שינויים ותוספות

סד'	תוכן השינוי	סטטוס	מהנדס	תוכנית	תאריך
10					
9					
8					
7					
6					
5					
4					
3	שדרוג רשת סדיקה	ע	3	עדה שני	12.09.12
2	תוספת ניקוז	ע	2	עדה שני	18.03.12
1	שדרוג מקום חוה כי-4	ע	1	ה. כהן	13.03.11

לעיון

תאריך 19.11.09
חתימה

לעיון	למכרז		לביצוע	
☑				

M. ROSENTHAL מ. רוזנטפל
CONSULTING ENGINEERS
מהנדסים יועצים
הנדסה חקלאית, אזרחית וסביבתית Agricultural, Civil & Environmental Eng.

Haifa 14 Holm Laskov St. ISRAEL 34560
GILON m.p.o. migdal, ISRAEL 20103
Tel:(972)-4958-0621
Fax:(972)-4958-0225
e-mail: mel@rme.co.il

חיפה 34560 רח' הולם לסקוב 14
גילון ד.נ. מגדל 20103
טל: 04-8580621
פקס: 04-8580225
e-mail: mel@rme.co.il

שם עבר	תיק פרוייקטים
אתר	כפר יובל - נספח לתב"ע ג\19748
פרוסס	נספח מים וביוב
תוכן הגיון	תנוחה כי-4 כי-3א

תכנית סד'	01.09				
	עבודה סד'	17208			
	שבוע סד'	17208A003			
	תאריך	19.11.09			
	קנה	1:1000			
	תכנן	שרטט	בדק	אשר	
	מר.	דג.	מר.	מר.	

הסכמנו אחראי בבדיקת התוכנית
על כל טעות או אי התאמה עלי
להודיע למתכנן בכתב
אין להסתמך על מדידה בתוכנית